ДЗЕРЖИНСКИЙ

УГРЕШСКИЕ ВЕСТИ

№44 (1617)
9 ноября
2023 года

Дзержинский ИнфоЦентр В ЦЕНТРЕ СОБЫТИЙ

ЕЖЕНЕДЕЛЬНАЯ ГОРОДСКАЯ ГАЗЕТА

Издается с января 1991 года

www.tvugresha.ru

vk.com/uvesti
ok.ru/dmupic
t.me/tvugresha

Всегда вместе

Дзержинцы отметили День народного единства стр. 8

Семейный забег стр. 9

Ремонт больницы полным ходом стр. 3

№44 (1617) 9 ноября 2023
www.tvugresha.ru
УВ

КОРОТКИЕ НОВОСТИ

Люберецкая перчатка

Пять медалей боксеры СШ «Орбиты» и клуба «Угреша» завоевали 3–5 ноября на турнире в ФОКе «Люберецкий». Более 200 его участников из Подмосковья почтили память мастера спорта, тренера высшей категории Александра Сидорова. Спортсмен преподавал в отделении бокса МГАФК, тренировал в люберецком клубе «Спартак» и повлиял на развитие спорта в Люберцах и Дзержинском. Воспитанники Дмитрия Кадейкина и Антона Кочеткова достойно представили наш город. Илья Молчанов стал победителем среди мужчин. Среди юниоров золото выиграл Игорь Насонов, серебро — Владимир Гудумак, бронзу — Святослав Чекаданов и Юрий Фёдоров.

Уха, плов и салат «Мозаика»

Глава Дзержинского Владимир Шелухин 2 ноября оценил качество питания в лицее №6 вместе с депутатами городского Совета от «Единой России», молодогвардейцами, родителями и руководством учреждения. На обед предложили уху, плов, салат «Мозаика» и компот. Директор школы Оксана Щемерова рассказала, ребят кормят по десятидневному меню. Оно сбалансировано и разнообразно. Поставщик питания получил хорошую репутацию в городских школах. В ходе проверки Владимир Шелухин отметил, что главный критерий оценки — чистые тарелки после обеда. Ребята довольны и сыты.

Своих не бросаем

Поддержку семей участников СВО депутат Мособлдумы от «Единой России» Владимир Жук обсудил с матерью бойца Надеждой Александровной. Ее сына мобилизовали в октябре 2022-го. Сейчас он находится на реабилитации после ранения и планирует вернуться на фронт. Надежда рассказала, что семью поддерживают местное отделение партии и администрация города. Дети бесплатно посещают кружки и секции — дочку зачислили на гимнастику, сын ходит на занятия по гитаре. Владимир Жук отметил, что прилагаются все усилия для обеспечения участников СВО и их семей всем необходимым.

С единством народа — на новые рубежи

ПО МАТЕРИАЛАМ MOSREG.RU

В День народного единства президент Владимир Путин возложил цветы к памятнику Кузьме Минину и Дмитрию Пожарскому на Красной площади в Москве.

«Этот праздник имеет большое значение для нашей страны. В самом названии этого праздника заложен его глубокий смысл — День народного единства. Поздравляю с этим праздников всех граждан нашей страны», — сказал президент в ходе встречи с новым составом Общественной палаты России накануне праздника. Он отметил, что на всех переломных этапах истории единство народа всегда было ключевой составляющей выхода России на новые рубежи.

В традиционной церемонии в день праздника помимо представителей религиозных конфессий приняли участие члены общественных и молодежных организаций — в том числе движения «Народный фронт За Россию», проекта «#МыВместе», движения «Юнармия», центра «Вымпел», движения «Волонтеры Победы», Поискового движения России, фонда «Защитники Отечества» и сообщества «Движение первых». Президент кратко побеседовал с ними.

День народного единства отмечается в России 4 ноября ежегодно с 2005 года. Праздник, имеющий статус дня воинской славы, установлен в память об освобождении Москвы народным ополчением под предводительством Кузьмы Минина и Дмитрия Пожарского от иностранных интервентов в 1612 году.

Свыше тысячи муниципальных дорог обновлено

Андрей Воробье, пресс-служба губернатора Москвоской области

ПО МАТЕРИАЛАМ MOSREG.RU

Более 1,5 тысяч километров дорог отремонтировали в этом году в Московской области. В текущем сезоне все работы проводили с применением новой асфальтобетонной смеси, чтобы продлить межремонтные сроки и улучшить качество дорожного покрытия. Об этом сообщил губернатор Московской области Андрей Воробьёв.

В Подмосковье мы активно развиваем транспортную инфраструктуру, каждый год открываем новые дорожные объекты, а также реализуем большую программу ремонта. В 2023-м привели в порядок более 1,5 тысяч километров покрытия. В том числе отремонтировали свыше тысячи муниципальных дорог общей протяженностью 600 километров и 280 региональных — это еще около 900 километров — в рамках нацпроекта «Безопасные качественные дороги». Многие из них ведут к социально значимым объектам: школам, детсадам, больницам и спорткомплексам, а значит, всегда востребованы и должны отвечать современным стандартам надежности и комфорта. Мы стараемся прислушиваться к мнению жителей, поэтому программа формируется с учетом поступающих пожеланий». — отметил Андрей Воробьёв.

Он добавил, что только в этом году по результатам голосования на портале «Добродел» обновлено около 400 километров на более чем 300 дорогах. Это не только городские дороги, но и те, что ведут к небольшим населенным пунктам, деревням или СНТ. Традиционно большое внимание в регионе уделяется ремонту высокоинтенсивных трасс и дорог, ведущих к социально значимым местам.

«С Днем народного единства! Этот праздник — символ сплоченности и отваги. Именно они помогли выстоять в трудные моменты истории. Желаю каждому из вас мира, добра и удачи в добрых делах».

Андрей ВОРОБЬЁВ,
губернатор Московской области

«День народного единства — это когда друг за друга, а брат за брата. Отбросив все распри, оглядки на разность взглядов и особенности, плечом к плечу, радеть и стоять на защите интересов многонационального народа России. Все как один, воля в кулак… Мы же свято чтим память предков, уважаем ближнего своего, ищем добра и мира для русской земли, бьемся за безопасность и стабильность, работаем на благо и процветание народа России.
С праздником, дорогие соотечественники! Только вместе мы непобедимы»!

Роман ТЕРЮШКОВ,
депутат Государственной Думы

«Уважаемые жители Московской области, поздравляю вас с Днем народного единства! Четвертое ноября символизирует важные исторические события, которые сплотили наш народ в борьбе за свободу и независимость. В этот день мы вспоминаем о том, как наши предки объединились в борьбе против внешней угрозы, а также о том, что настоящая сила народа заключается в его единстве и сплочении.
День народного единства — это также время, когда мы напоминаем себе о важности толерантности, взаимопонимания и уважения друг к другу. Все мы разные. Но объединяет нас одно — любовь к родной земле, стремление сделать наш регион, нашу страну успешнее, жизнь — лучше. Мы помним, что вместе мы можем многое.
Желаю здоровья вам и вашим близким, мира, добра и благополучия»!

Владимир ЖУК,
депутат Московской областной Думы

Ремонт поликлиники завершат в срок

Очередной мониторинг капитального ремонта поликлиники Дзержинской городской больницы провел глава города Владимир Шелухин 2 ноября. В обходе приняли участие его заместители, главный врач больницы и представители подрядной организации.

«Фактически демонтаж завершен, мусор вывезен. Завершены на 80% работы по оштукатуриванию стен и восстановлению перегородок. На сегодняшний день больница готова к остеклению, закрытию теплового контура и монтажу системы отопления и системы вентиляции», — поделился Владимир Шелухин

Зданию поликлиники в следующем году исполнится 50 лет. В начале капитального ремонта были обнаружены некоторые конструктивные особенности. О них рассказал заместитель директора подрядной организации Павел Тарасов: «Были допущены при строительстве некоторые технические недочеты. Потому что одно крыло немножко опущено другое как бы поднято. Оно стоит непропорционально. Когда мы начали разгружать здание, оно просело, но затем все встало на свои места».

В силу этих и других причин в начале ремонта были выявлены так называемые скрытые работы, которые потребовали дополнительных времени и средств. По словам Владимира Шелухина, есть отставание от графика проведения работ, но оно возникло по объективным причинам — были произведены дополнительные работы по монтажу дренажной системы.

Напомним, капитальный ремонт поликлиники проводится в рамках областной программы и полностью финансируется из бюджета региона. Глава города заверил, на сегодняшний день опасений о завершении работ в срок в октябре следующего года нет. Подтверждает это и Павел Тарасов: «На 100% уверены — мы сдадим объект, и город получит свою поликлинику в том виде, который соответствует брендбуку и стандартам государственной программы. Все будет на высшем уровне».

В ближайшее время подрядная организация приступит к демонтажу лифтового оборудования, которое подлежит замене. Как только будет закрыт тепловой контур, начнутся внутренние работы.

ЖКХ

Жилье под контролем главы

Состояние двух одноподъездных жилых домов 31 октября проверил глава города Владимир Шелухин вместе со своим заместителем по вопросам ЖКХ Гунель Красовской и директором УК «Наш дом — Держинский» Олегом Ермольчевым. Их жильцы ранее обращались к руководителю муниципалитета с просьбой помочь в решении проблем.

Двадцатому дому по улице Бондарева 46 лет. В этой девятиэтажке недавно сделали косметический ремонт — жильцы следят за порядком и создают уют. Однако, по словам председателя совета дома Светланы Бабаевой, есть проблемы, которые требуют серьезных решений. «Мусоросборник заржавел — весь в дырках. Дворник закрывает его отходами, хотя мы неоднократно просили его так не делать. Из-за этого появляются крысы», — рассказала она.

Крысы не только в подвале — они изрыли территорию вокруг дома, а по вентиляционной шахте добираются до верхних этажей. В лифтерной же, которая тоже находится в подвальном помещении, из-за засоров канализации постоянно возникают протечки. Стойкий неприятный запах чувствуется даже на улице. По словам Владимира Шелухина, все эти проблемы — результат многолетней запущенности.

«Практически разрушена мусорокамера. Нижняя часть мусоропровода сгнила, наверное, лет 30 назад. Были проседания грунта, из-за чего разрушилась плита основания. Здесь требуются работы почти капитального характера. Управляющая компания должна была своими силами выполнять работы текущего содержания», — прокомментировал глава.

Сотрудники «Наш дом — Дзержинский» уже составили дорожную карту работ. То, что смогут, сделают своими силами, и постараются приблизить сроки капитального ремонта.

По кровле тоже возникли вопросы. Ранее здесь был выполнен частичный ремонт из-за протечек в квартире на девятом этаже. «Та часть кровли, которая не ремонтировалась, находится в удовлетворительном состоянии. До капитального ремонта желательно в нее не вмешиваться. Протечки, если и возникали, то во многом не из-за состояния самого покрытия, а из-за проблем с ливневой канализацией. Коллеги поэтапно решают этот вопрос», — рассказал Владимир Шелухин. Он добавил, что сейчас сток воды обеспечен, но в период обильного таяния снега кровлю придется сначала очищать — иначе будет очередной потоп.

На Лесной, 20. проводится ремонт по программе софинансирования — на средства города, области и управляющей компании. Жителей это радует, но есть и вопросы. Например, почему стены уже покрашены, потолки побелены, а замену электрики и окон оставили на потом.

«На 35–40% выполнены малярные работы, но основная задача — это приведение в порядок электрики. А самый серьезный вопрос — замена окон и дверей на переходных балконах», — отметил Владимир Шелухин.

По словам главы, ремонтные работы затягиваются. Это связано с проведением конкурсных процедур из-за решений ФАС и отмены нескольких решений конкурсной комиссий. Работы будут завершены и сданы надзорным органам до конца года.

В ходе ремонта управляющая компания также проведет промывку ствола мусоропровода и наведет порядок в мусоросборной камере.

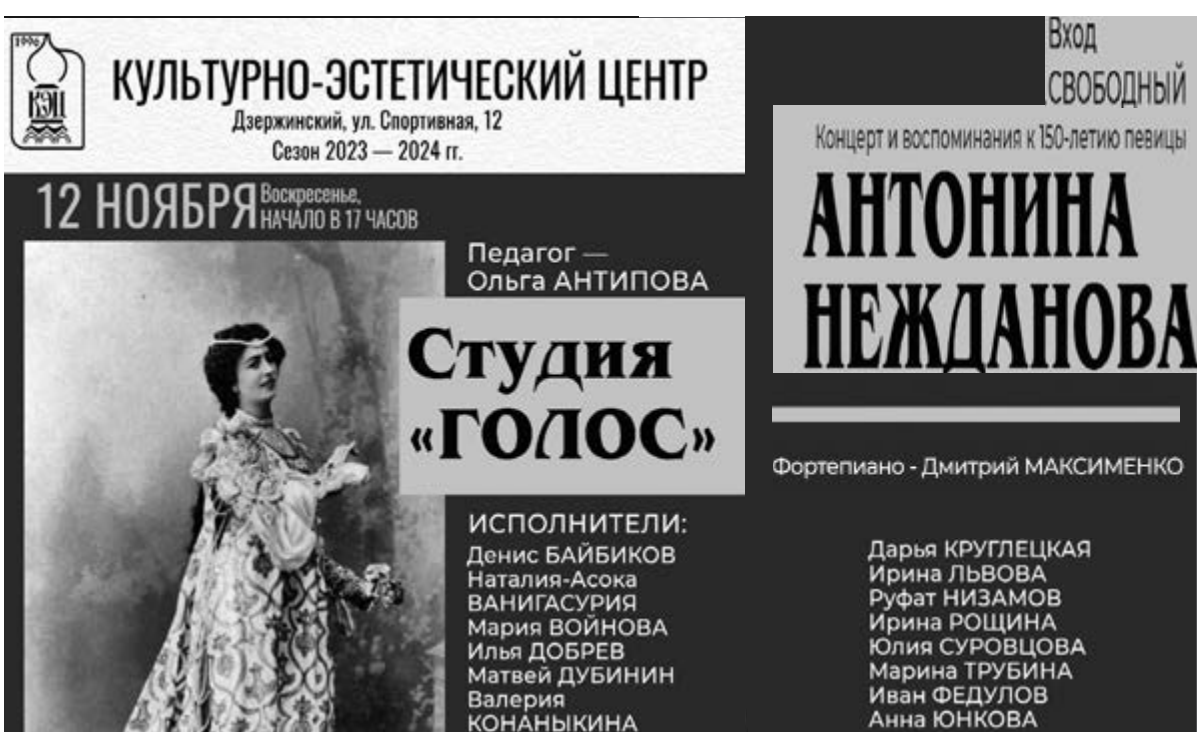

ОФИЦИАЛЬНО

Сообщение о возможном установлении публичного сервитута

Управление градостроительной деятельностью Администрации муниципального образования «Городской округ Дзержинский Московской области» сообщает, что АО «Мособлгаз» подано ходатайство об установлении в соответствии со ст. 39.37 Земельного кодекса Российской Федерации публичного сервитута в отношении земельных участков с кадастровыми номерами 50:64:0010102:12, 50:64:0010102:41, расположенных на территории городского округа Дзержинский.

Целью установления публичного сервитута является строительство объекта технологического присоединения «Газопровод высокого давления Р ≤ 1,2 Мпа», «Газопровод высокого давления Р ≤ 0,6 Мпа».

Местоположение границ публичного сервитута: земельный участок площадью 406 м² ± 7 м², расположенный по адресу/местоположению: Московская область, г. Дзержинский.

Сообщение о возможном установлении публичного сервитута в отношении земельных участков с кадастровыми номерами 50:64:0010102:12, 50:64:0010102:41 опубликовано на официальном сайте Администрации муниципального образования «Городской округ Дзержинский Московской области» в информационно-телекоммуникационной сети Интернет www.admdzer.ru, в периодическом печатном издании — газете «Угрешские вести».

Место ознакомления с поступившим ходатайством об установлении публичного сервитута и прилагаемым к нему описанием местоположения границ публичного сервитута: Управление градостроительной деятельностью Администрации муниципального образования «Городской округ Дзержинский Московской области» (Московская область, г. Дзержинский, ул. Угрешская, д. 26В, кабинет 12, 13; вторник, четверг, с 14.00 до 18.00).

№44 (1617) 9 ноября 2023
www.tvugresha.ru
УВ

Понедельник, 13 ноября

05.00 Доброе утро 0+
09.00, 12.00, 15.00, 03.00 Новости
09.20 АнтиФейк 16+
10.00 Жить здорово! 16+
10.50, 12.15, 17.00, 18.30 Информационный канал 16+
15.15 Давай поженимся! 16+
16.05 Мужское / Женское 16+
18.00 Вечерние Новости
19.55 Куклы наследника Тутти 16+
21.00 Время
22.00 Т/с «МОСГАЗ. ПОСЛЕДНЕЕ ДЕЛО ЧЕРКАСОВА» 16+
22.55 Большая игра 16+
23.55, 00.40, 01.25, 02.10, 03.05, 03.55 Подкаст.Лаб 16+

05.00, 09.30 Утро России 12+
09.00, 14.30, 21.05 Вести. Местное время
09.55 О самом главном 12+
11.00, 14.00, 16.00, 20.00 Вести
11.30, 17.30 60 минут 12+
14.55 Наши 12+
16.30 Малахов 16+
21.20 Т/с «ЕКАТЕРИНА. ФАВОРИТЫ» 16+
22.20 Вечер с Владимиром Соловьёвым 12+
01.05 Т/с «ТАЙНЫ СЛЕДСТВИЯ» 16+
02.45 Т/с «МОРОЗОВА» 16+

06.00 Настроение 12+
08.10, 04.10 Д/с «Большое кино» 16+
08.50 Х/ф «ЖЕНСКАЯ ВЕРСИЯ. ЛОВЦЫ ДУШ» 12+
10.45, 17.35, 00.30 Петровка, 38 16+
10.55 Городское собрание 12+
11.30, 14.30, 17.50, 22.00 События 16+
11.50 Х/ф «ПСИХОЛОГИЯ ПРЕСТУПЛЕНИЯ. ЭРА СТРЕЛЬЦА» 12+
13.40, 05.20 Мой герой 12+
14.50 Город новостей 16+
15.00, 02.45 Х/ф «Я ЗНАЮ ТВОИ СЕКРЕТЫ. ГЛАДИАТОР» 12+
16.55 Фактор БЕZ опасности 16+
18.10 Х/ф «ЧИСТОСЕРДЕЧНОЕ ПРИЗВАНИЕ» 12+
22.35 Специальный репортаж 16+
23.05 Знак качества 16+
00.00 События 16+
00.45 Д/ф «90-е. Чёрный юмор» 16+
01.25 Д/ф «Сбежавшие звёзды» 16+
02.05 Д/ф «Первая Мировая. Неожиданные Итоги» 12+
04.40 Д/ф «Римма и Леонид Марковы. На весах судьбы» 16+

04.50 Т/с «УЛИЦЫ РАЗБИТЫХ ФОНАРЕЙ» 16+
06.30 Утро. Самое лучшее 16+
08.00, 10.00, 13.00, 16.00, 19.00, 23.35 Сегодня
08.25, 10.35 Т/с «ПЁС» 16+
13.25 Чрезвычайное происшествие 16+
14.00 Место встречи 16+
16.45 За гранью 16+
17.50 ДНК 16+
20.00 Т/с «СКОРАЯ ПОМОЩЬ» 16+
22.15, 00.00 Т/с «БАЛАБОЛ» 16+
00.55 Х/ф «АБСУРД» 16+
03.30 Т/с «СВЕТ И ТЕНЬ МАЯКА» 16+

06.30 Пешком... 16+
07.05 Легенды мирового кино 16+
07.35 Черные дыры. Белые пятна 16+
08.15 Невский ковчег. Теория невозможного 16+
08.45 Х/ф «ТРИ НЕНАСТНЫХ ДНЯ» 12+
10.00, 12.30, 17.00, 19.30 Новости культуры 16+
10.15 Наблюдатель 16+
11.10 К 90-летию Санкт-Петербургского государственного Академического театра имени Ленсовета. XX Век. «Мастера искусств. Игорь Владимиров» 16+
12.45 Новости. Подробно. Арт 16+
13.00 Спектакль «Фредерик, или Бульвар преступлений» 16+
15.55 Агора. Ток-шоу с Михаилом Швыдким 16+
17.15, 01.55 Шедевры камерной музыки. Ф.Шуберт. Струнный квартет №14. Владимир Спиваков и «Виртуозы Москвы» 16+
18.05 Д/ф «Ростов-на-Дону. Особняки Парамоновых» 16+
18.35 Рассказы из русской истории 16+
19.45 Главная роль 16+
20.05 Правила жизни 16+
20.30 Спокойной ночи, малыши!
20.45 Д/ф «Мужское и женское. Биология пола» 16+
21.35 Сати. Нескучная классика... 16+
22.15 Х/ф «БЕЛАЯ ПЕРЧАТКА» 16+
23.15 Магистр игры 16+
23.45, 00.05, 00.25 Т/с «ПОРУС» 16+
00.45 XX Век. «Мастера искусств. Игорь Владимиров» 16+
02.40 Цвет времени 16+

06.00, 14.20 Спортивный век 12+
06.30 Всё о главном 12+
07.00, 10.00, 12.55, 14.50, 17.30 Новости
07.05, 21.40, 00.10 Все на Матч! 12+
10.05 Лица страны. Семён Елистратов 12+
10.25 Кто кого? 12+
11.25, 20.30 Футбол. МИР Российская Премьер-Лига. Обзор тура 6+
12.35 Специальный репортаж 12+
13.00 Есть тема! 12+
14.55 Футбол. Журнал Лиги чемпионов 6+
15.25 Громко 12+
16.35, 17.35 Д/ф «Сыновья скорости. Хант против Лауды» 12+
18.25 Футбол. МЕЛБЕТ-Первая Лига. «Сокол» (Саратов)-»Арсенал» (Тула). Прямая трансляция
22.30 Дартс. Профессиональная лига. Турнир «Невские Звёзды». Прямая трансляция
01.00 Магия большого спорта 12+
01.30 Велоспорт. Трек. Лига чемпионов. Трансляция из Великобритании 0+
03.00 Новости 0+
03.05 Прыжки на батуте и акробатической дорожке. Чемпионат мира. Трансляция из Великобритании 6+
05.00 Самбо. Чемпионат мира. Трансляция из Армении 12+

07.00 Однажды в России. Спецдайджесты- 2023 г 16+
07.50 Вызов 16+
09.00 Новые Звёзды в Африке 16+
11.30, 12.00, 12.30, 13.00, 13.30, 14.00, 14.30 Т/с «РЕАЛЬНЫЕ ПАЦАНЫ» 16+
15.00, 15.30, 16.00, 16.30, 17.00, 17.30 Т/с «ПОЛЯРНЫЙ» 16+
18.00, 18.30, 19.00, 19.30, 20.00, 20.30 Т/с «ПРАЗДНИКИ» 16+
21.00, 21.30 Т/с «РАЗРЕШИТЕ ОБРАТИТЬСЯ» 16+
22.00 Однажды в России 16+
23.00 Стендап Фест 16+
00.20 Лига городов 16+
01.50 Такое кино! 16+
02.15, 03.00 Импровизация. Команды 16+
03.50, 04.35 Студия «Союз» 16+
05.25, 06.10 Импровизация 16+

06.00, 05.50 Ералаш 0+
06.55, 05.20 Мультфильмы 0+
07.25 М/ф «Простоквашино» 0+
07.40 М/ф «Ну, погоди! Каникулы» 6+
08.00 100 мест, где поесть 16+
09.00 Уральские пельмени. Смехbook 16+
10.50 Шоу Уральские пельмени 16+
16.55, 19.00, 19.30 Т/с «МАМА БУДЕТ ПРОТИВ» 16+
20.00 Суперниндзя 16+
23.35 Полный блэкаут 16+
01.00 Кино в деталях 18+
02.00 Т/с «СЕНЯ-ФЕДЯ» 16+
05.00 6 кадров 16+

06.30 6 кадров 16+
06.40, 05.45 По делам несовершеннолетних 16+
07.40 Давай разведёмся! 16+
08.40 Тест на отцовство 16+
10.45, 23.05 Д/с «Понять. Простить» 16+
11.50, 00.20 Д/с «Порча» 16+
13.00, 01.15 Д/с «Знахарка» 16+
13.35, 01.40 Д/с «Верну любимого» 16+
14.10, 02.10 Д/с «Голоса ушедших душ» 16+
14.45, 02.35 Х/ф «В ОДНУ РЕКУ ДВАЖДЫ» 16+
19.00 Х/ф «ВЫДРА» 16+

06.00, 09.15 Утренние гадания 16+
06.15, 05.30 Мультфильмы 0+
08.00 Хорошие Новости с Василисой Володиной 16+
08.15, 08.45, 17.15, 17.45 Д/с «Слепая» 16+
09.30, 10.00, 10.45, 15.30, 16.15 Гадалка 16+
11.15, 11.50 Знаки судьбы 16+
12.20 Мистические истории 16+
13.30, 14.00 Охотники за привидениями 16+
14.30 Кадони шоу 16+
16.45 Д/с «Старец» 16+
18.15, 19.30 Т/с «СТОЙ! НЕ ТО МАМА БУДЕТ ГАДАТЬ» 16+
20.45, 21.45 Т/с «ЛЕСНИК» 16+
22.45 Два пути к успеху 16+
23.45 Х/ф «13-Й РАЙОН. КИРПИЧНЫЕ ОСОБНЯКИ» 16+
01.30 Т/с «АЛИБИ» 16+
02.15, 03.00, 03.45, 04.45 Д/с «Знахарки» 16+

05.25 Х/ф «ВЗРЫВ НА РАССВЕТЕ» 16+
07.00 Сегодня утром 12+
09.00, 13.00, 17.00, 19.00 Новости дня 16+
09.15, 21.00 Открытый эфир 16+
11.00, 00.50 Т/с «ВАРИАНТ «ОМЕГА» 12+
12.35, 13.25, 15.05, 15.25, 17.15, 03.25 Т/с «ДЖУЛЬБАРС» 16+
15.00 Военные новости 16+
18.00 Д/с «Битва за Россию» 16+
18.50 Специальный репортаж 16+
19.55 По горячим следам 16+
20.10 Ищу своих 12+
22.45 Между тем 12+
23.15 Х/ф «МЕРСЕДЕС» УХОДИТ ОТ ПОГОНИ» 12+
02.00 Х/ф «ПРАВО НА ВЫСТРЕЛ» 12+

05.00, 09.00, 13.00, 17.00 Известия 16+
05.25, 05.45, 06.35 Т/с «ТИХАЯ ОХОТА» 16+
07.25, 08.25, 09.30, 10.10, 11.10, 12.10, 13.30, 13.45, 14.50, 15.55 Т/с «ВИТЯЗИ» 16+
08.55 Знание-сила 0+
17.30, 18.20, 19.10, 20.00, 20.40, 02.40, 03.20 Т/с «СЛЕД» 16+
21.25, 00.30 Т/с «ВЕЛИКОЛЕПНАЯ ПЯТЁРКА-5» 16+
22.20, 23.10, 01.15, 02.05 Т/с «ВЕЛИКОЛЕПНАЯ ПЯТЁРКА-4» 16+
00.00 Известия. Итоговый выпуск 16+

03.50 Т/с «ПРОКУРОРСКАЯ ПРОВЕРКА» 16+
04.45 Т/с «ПОСЕЛЕНЦЫ» 16+

06.00, 17.30, 05.45 Улетное видео 16+
06.20 Улётное видео 16+
08.00 Заступницы 16+
10.00 Решала 16+
11.00 Т/с «СОЛДАТЫ 15» 16+
20.00, 22.00 Охотники 16+
23.00, 00.00 Опасные связи 18+
02.45 Т/с «ВНЕ ЗАКОНА. ПРЕСТУПЛЕНИЕ И НАКАЗАНИЕ» 16+
04.20 Невероятные истории 16+

05.00, 06.00, 07.00, 08.00, 09.00, 10.00, 13.00, 14.00, 14.30, 16.00, 16.30, 18.00, 18.30, 20.00, 21.00, 22.00, 23.00, 00.00, 01.00, 02.00, 02.30, 03.00, 03.30, 04.00 Новости
05.15, 08.15, 15.10, 18.15, 19.05, 20.15, 23.45, 00.45, 02.15, 03.15 Мир. Мнение 12+
05.30, 17.25, 20.30, 01.30 Вот такая петрушка 12+
05.45, 09.30, 00.30, 03.45 Сделано в Евразии 12+
05.55, 07.55, 09.55, 13.55, 15.55, 17.55, 19.55, 21.55, 23.55, 01.55, 03.55 Евразия. Культурно 12+
06.15 Мировое утро 16+
07.15, 12.10, 17.10, 02.45 Евразия. Дословно 12+
07.30, 12.30, 23.15 Исторический детектив с Николаем Валуевым 16+
08.30, 15.35, 22.30 Д/ф «Время возможностей» 12+
09.15, 13.15, 19.45 Культ личности 12+
09.45, 15.25, 21.45, 04.30 5 причин поехать в… 12+
10.10 Белорусский стандарт 12+
10.25, 16.15, 19.15, 00.15, 04.45 Евразия. Регионы 12+
10.40, 12.00, 13.35, 15.00, 17.00, 19.00 Сегодня в Содружестве 16+
10.50, 20.45 Чемпионы Евразии 12+
11.00 Вместе 16+
13.45, 21.15, 01.45 Наши иностранцы 12+
14.15, 21.30, 04.15 Вместе выгодно 12+
17.40, 22.15 [Не]Фантастика 12+
19.30, 01.15 Специальный репортаж 12+

07.00-07.30 «Эхо недели»
09.00- 09.30 «Эхо недели»
13.00-13.30 «Эхо недели»
14.00-14.30 «Эхо недели»
19.00-19.30 «Педсовет»
20.00-20.30 «Педсовет»
22.00-22.30 «Педсовет»

«АБСУРД»

- НТВ
- 00.55
- Комедия

Зона сибирского города Энска готовится встретить комиссию Евросоюза и ЮНЕСКО. Чтобы выглядеть достойно, руководство принимает решение временно эвакуировать заключенных и заменить их актерами. Троих зэков случайно забывают и решают временно отдать на поруки местным полицейским.

Режиссер: Артём Насыбулин
В ролях: Андрей Мерзликин, Алексей Маклаков
Россия, 2022 г.

КАЛЕНДАРЬ «УВ»

ВСЕМИРНЫЙ ДЕНЬ ДОБРОТЫ

В ЭТОТ ДЕНЬ
151 год назад (1872 год) вышло в свет первое издание «Азбуки» Льва Николаевича Толстого.
70 лет назад (1953 год) состоялась премьера четвертого струнного квартета Дмитрия Шостаковича.

ИМЕНИНЫ
Александр Алексей Анатолий Артемий Василий Всеволод

В рубрике использованы материалы сайта http://www.calend.ru.

Вторник, 14 ноября

05.00 Доброе утро 0+
09.00, 12.00, 15.00, 03.00 Новости
09.20 АнтиФейк 16+
10.00 Жить здорово! 16+
10.50, 12.15, 17.00, 18.30 Информационный канал 16+
15.15 Давай поженимся! 16+
16.05 Мужское / Женское 16+
18.00 Вечерние Новости
19.55 Куклы наследника Тутти 16+
21.00 Время
22.00 Т/с «МОСГАЗ. ПОСЛЕДНЕЕ ДЕЛО ЧЕРКАСОВА» 16+
23.00 Большая игра 16+
00.00, 00.45, 01.30, 02.15, 03.05, 03.55 Подкаст.Лаб 16+

РОССИЯ 1

05.00, 09.30 Утро России 1 2+
09.00, 14.30, 21.05 Вести. Местное время
09.55 О самом главном 12+
11.00, 14.00, 16.00, 20.00 Вести
11.30, 17.30 60 минут 12+
14.55 Наши 12+
16.30 Малахов 16+
21.20 Т/с «ЕКАТЕРИНА. ФАВОРИТЫ» 16+
22.20 Вечер с Владимиром Соловьёвым 12+
01.05 Т/с «ТАЙНЫ СЛЕДСТВИЯ» 16+
02.45 Т/с «МОРОЗОВА» 16+

ТВЦ

06.00 Настроение 12+
08.10 Доктор И... 16+
08.45 Х/ф «ЖЕНСКАЯ ВЕРСИЯ. ТАКСИ ЗЕЛЁНЫЙ ОГОНЕК» 12+
10.40, 04.45 Д/ф «Актёрские драмы. Нехорошие квартиры» 16+
11.30, 14.30, 17.50, 22.00 События 16+
11.50 Х/ф «ПСИХОЛОГИЯ ПРЕСТУПЛЕНИЯ. СМЕРТЬ ПО СЦЕНАРИЮ» 12+
13.40, 05.20 Мой герой 12+
14.50 Город новостей 16+
15.00, 02.50 Х/ф «Я ЗНАЮ ТВОИ СЕКРЕТЫ. ГЛАДИАТОР» 12+
16.55 Хроники московского быта 12+
18.10 Х/ф «ЧИСТОСЕРДЕЧНОЕ ПРИЗВАНИЕ-2» 12+
22.35 Закон и порядок 16+
23.05 Д/ф «Звёздные браки. Последний вагон» 16+
00.00 События 16+
00.30 Петровка, 38 16+
00.45 Д/ф «90-е. Лонго против Грабового» 16+
01.30 Д/ф «Фанера» 16+
02.10 Д/ф «Элеонора Рузвельт. Жена умирающего президента» 12+
04.20 Д/с «Большое кино» 16+

НТВ

04.50 Т/с «УЛИЦЫ РАЗБИТЫХ ФОНАРЕЙ» 16+
06.30 Утро. Самое лучшее 16+
08.00, 10.00, 13.00, 16.00, 19.00, 23.35 Сегодня
08.25, 10.35 Т/с «ПЁС» 16+
13.25 Чрезвычайное происшествие 16+
14.00 Место встречи 16+
16.45 За гранью 16+
17.50 ДНК 16+
20.00 Т/с «СКОРАЯ ПОМОЩЬ» 16+
22.15, 00.00 Т/с «БАЛАБОЛ» 16+
00.55 Х/ф «АБСУРД» 16+
03.30 Т/с «СВЕТ И ТЕНЬ МАЯКА» 16+

РОССИЯ К

06.30 Пешком... 16+
07.05, 18.15 Д/ф «Русские в океане. Адмирал Лазарев» 16+
07.55 Почерк эпохи» с Кириллом Кяро. «Евгений Шварц. Сказка со счастливым концом... 16+
08.20 Жизнь и судьба 16+
08.45, 22.20 Х/ф «БЕЛАЯ ПЕРЧАТКА» 16+
09.45 Цвет времени 16+
10.00, 12.30, 17.00, 19.30 Новости культуры 16+
10.15 Наблюдатель 16+
11.10, 00.55 XX Век. «Рассказывает Эдита Пьеха... Посвящается Александру Броневицкому» 16+
12.10 Д/ф «Забытое ремесло». «Половой» 16+
12.45 Новости. Подробно. Книги 16+
13.00, 13.20, 13.40, 23.55, 00.15, 00.35 Т/с «ПОРУС» 16+
14.00 Спектакль «Укрощение строптивой» 16+
16.30 Передвижники. Илларион Прянишников 16+
17.15, 01.50 Шедевры камерной музыки. И.Брамс. Трио №3 и №2. Николай Луганский, Сергей Крылов, Александр Князев 16+
19.00 Почерк эпохи 16+
19.45 Главная роль 16+
20.05 Правила жизни 16+
20.35 Искусственный отбор 16+
21.15 Белая студия 16+
23.25 Д/ф «Запечатленное время». «Дом Ханжонкова» 16+

МАТЧ!

06.00, 14.20 Спортивный век 12+
06.30 Наши иностранцы 12+
07.00, 10.00, 12.55, 14.50, 17.30 Новости
07.05, 15.25, 18.25, 21.20, 00.30 Все на Матч! 12+
10.05, 12.35 Специальный репортаж 12+
10.25 Кто кого? 12+
11.25 Смешанные единоборства. UFC. Иржи Прохазка против Алекса Перейры. Сергей Павлович против Тома Аспинэлла. Трансляция из США 16+
13.00 Есть тема! 12+
14.55 Что за спорт? 12+
16.15, 17.35 Х/ф «ОДИН ВДОХ» 12+
18.55 Хоккей. Фонбет Чемпионат КХЛ. «Ак Барс» (Казань)-СКА (Санкт-Петербург). Прямая трансляция
22.30 Дартс. Профессиональная лига. Турнир «Невские Звёзды». Прямая трансляция
01.30 Велоспорт. Трек. Лига чемпионов. Финал. Трансляция из Великобритании 0+
03.00 Новости 0+
03.05 Прыжки на батуте и акробатической дорожке. Чемпионат мира. Трансляция из Великобритании 6+
05.00 Самбо. Чемпионат мира. Трансляция из Армении 12+

ТНТ

07.00, 08.00 Однажды в России. Спецдайджесты-2023 г 16+
09.00 Салон 16+
09.30, 10.00, 10.30, 11.00, 11.30, 12.00, 12.30, 13.00, 13.30, 14.00, 14.30 Т/с «РЕАЛЬНЫЕ ПАЦАНЫ» 16+
15.00, 15.30, 16.00, 16.30, 17.00, 17.30 Т/с «ПОЛЯРНЫЙ» 16+
18.00, 18.30, 19.00, 19.30, 20.00, 20.30 Т/с «ПРАЗДНИКИ» 16+
21.00, 21.30 Т/с «РАЗРЕШИТЕ ОБРАТИТЬСЯ» 16+
22.00 Однажды в России 16+
23.05 Х/ф «ТЮРЬМА СУПЕРЗЛОДЕЕВ» 16+
01.10 Х/ф «ПОЛИЦЕЙСКАЯ ИСТОРИЯ» 16+
02.50, 03.40 Импровизация. Команды 16+
04.30, 05.15 Студия «Союз» 16+
06.05, 06.50 Импровизация 16+

СТС

06.00, 05.50 Ералаш 0+
06.55, 05.20 Мультфильмы 0+
07.25 М/ф «Простоквашино» 0+
07.40 М/ф «Ну, погоди! Каникулы» 6+
08.00, 18.30, 19.00, 19.30 Т/с «МАМА БУДЕТ ПРОТИВ» 16+
09.00 Т/с «ГОСТИ ИЗ ПРОШЛОГО» 16+
10.05 Уральские пельмени. Смехbook 16+
10.10 М/ф «Барбоскины Team» 0+
12.00 Х/ф «РАСПРАВЬ КРЫЛЬЯ» 6+
14.25 Х/ф «ЛЕСНОЙ РАЗБОЙНИК» 0+
16.40 Х/ф «ШПИОН ПО СОСЕДСТВУ» 16+
20.00 Полный блэкаут 16+
20.55 Х/ф «ВЗРЫВНАЯ ИГРА» 16+
22.55 Х/ф «ОПАСНЫЕ ПАССАЖИРЫ ПОЕЗДА-1» 16+
01.00 Х/ф «МЕЖДУ ЖИЗНЬЮ И СМЕРТЬЮ» 18+
02.40 Т/с «СЕНЯ-ФЕДЯ» 16+
05.00 6 кадров 16+

ДОМАШНИЙ

06.30, 05.50 По делам несовершеннолетних 16+
07.20 Давай разведёмся! 16+
08.20 Тест на отцовство 16+
10.30, 23.10 Д/с «Понять. Простить» 16+
11.35, 00.25 Д/с «Порча» 16+
12.40, 01.20 Д/с «Знахарка» 16+
13.15, 01.45 Д/с «Верну любимого» 16+
13.50, 02.15 Д/с «Голоса ушедших душ» 16+
14.25 Твой Домашний доктор 16+
14.40, 02.40 Х/ф «ЛАБИРИНТ ИЛЛЮЗИЙ» 16+
19.00 Х/ф «ВЫДРА» 16+

ТВ3

06.00, 09.15 Утренние гадания 16+
06.15, 04.45 Мультфильмы 0+
08.15, 08.45, 17.15, 17.45 Д/с «Слепая» 16+
09.30, 10.00, 10.45, 15.30, 16.15 Гадалка 16+
11.15, 11.50 Знаки судьбы 16+
12.20 Мистические истории 16+
13.30, 14.00 Охотники за привидениями 16+
14.30 Кадони шоу 16+
16.45 Д/с «Старец» 16+
18.15, 19.30 Т/с «СТОЙ! НЕ ТО МАМА БУДЕТ ГАДАТЬ» 16+
20.45, 21.45 Т/с «ЛЕСНИК» 16+
22.45 Х/ф «ПЕРЕВОЗЧИК. НАСЛЕДИЕ» 16+
00.45 Т/с «АЛИБИ» 16+
01.30, 02.00, 02.15, 02.45, 03.15, 03.30, 04.00, 04.30 О здоровье. Понарошку и всерьез 16+

ТЕЛЕКАНАЛ ЗВЕЗДА

05.10, 12.35, 13.25, 15.05, 15.20, 17.15, 03.25 Т/с «ДЖУЛЬБАРС» 16+
07.00 Сегодня утром 12+
09.00, 13.00, 17.00, 19.00 Новости дня 16+
09.15, 21.00 Открытый эфир 16+
11.00, 01.10 Т/с «ВАРИАНТ «ОМЕГА» 12+
15.00 Военные новости 16+
18.00 Д/с «Битва за Россию» 16+
18.50 Специальный репортаж 16+
19.55 По горячим следам 16+
20.10 Улика из прошлого 16+
22.45 Между тем 12+
23.15 Х/ф «ДВА ГОДА НАД ПРОПАСТЬЮ» 12+
02.15 Д/ф «Панфиловцы. Легенда и быль» 12+
03.00 Д/с «Москва фронту» 16+

5

05.00, 09.00, 13.00, 17.00 Известия 16+
05.25, 05.55, 06.45, 07.40, 09.30, 09.55 Т/с «ПОСЕЛЕНЦЫ» 16+
08.20 Страна советов 16+
08.55 Знание-сила 0+
11.00, 11.55, 12.50, 13.30, 14.15, 15.10, 16.10 Т/с «НАШ СПЕЦНАЗ» 12+
17.30, 18.20, 19.00, 19.45, 20.40, 02.40, 03.20 Т/с «СЛЕД» 16+
21.25, 00.30 Т/с «ВЕЛИКОЛЕПНАЯ ПЯТЁРКА-5» 16+
22.20, 23.10, 01.15, 02.05 Т/с «ВЕЛИКОЛЕПНАЯ ПЯТЁРКА-4» 16+
00.00 Известия. Итоговый выпуск 16+
04.00 Т/с «ПРОКУРОРСКАЯ ПРОВЕРКА» 16+

че!

06.00, 17.30, 05.45 Улетное видео 16+
06.20 Улётное видео 16+
08.00 Заступницы 16+
10.00 Решала 16+
11.00 Т/с «СОЛДАТЫ 15» 16+
20.00, 22.00 Охотники 16+
23.00, 00.00 Опасные связи 18+
02.45 Т/с «ВНЕ ЗАКОНА. ПРЕСТУПЛЕНИЕ И НАКАЗАНИЕ» 16+
04.20 Невероятные истории 16+

24 МИР

05.00, 06.00, 07.00, 08.00, 09.00, 10.00, 11.00, 11.30, 13.00, 14.00, 14.30, 16.00, 16.30, 18.00, 18.30, 20.00, 21.00, 22.00, 23.00, 00.00, 01.00 Новости
05.15, 08.15, 15.10, 18.15, 19.10, 22.15, 23.45 Мир. Мнение 12+
05.30, 10.45, 12.35, 15.20 Специальный репортаж 12+
05.45, 16.15, 21.30 Чемпионы Евразии 12+
05.55, 08.55, 10.55, 12.55, 14.55, 16.55, 18.55, 20.55, 22.55, 00.55 Евразия. Культурно 12+
06.15 Мировое утро 16+
07.15, 12.10, 17.10, 22.45 Культ личности 12+
07.30, 12.45, 22.30 Наши иностранцы 12+
07.45, 10.10, 19.25, 00.15 Вместе выгодно 12+
08.30, 17.30, 01.30 Исторический детектив с Николаем Валуевым 16+
09.15, 19.40 Евразия. Дословно 12+
09.30, 13.45, 21.45 Евразия. Регионы 12+
09.45, 15.45, 20.15, 00.45 [Не]Фантастика 12+
10.20, 20.30, 00.30 5 причин поехать в... 12+
10.35, 12.00, 13.35, 15.00, 17.00, 19.00 Сегодня в Содружестве 16+
11.15, 14.15, 21.15 Вот такая петрушка 12+
12.25, 15.35, 20.45, 01.15 Сделано в Евразии 12+
13.15, 23.15 Д/ф «Время возможностей» 12+
02.00 Профилактика

Угреша

07.00-07.30 «Педсовет»
09.00-09.30 «Педсовет»
13.00-13.30 «Педсовет»
14.00-14.30 «Педсовет»
19.00-19.30 «Ритм города»
20.00-20.30 «Ритм города»
22.00-22.30 «Ритм города»

Уважаемые телезрители!

14 ноября
с 10:00 до 16:00

в системе городского кабельного телевидения будут проводиться профилактические работы.
Приносим наши извинения за возможное отсутствие телевизионного сигнала.

Заявки о неисправностях телевизионной сети принимаются по телефону:
8 (495) 551–22–93
круглосуточно, ежедневно

В программе возможны изменения по независящим от редакции причинам

КАЛЕНДАРЬ «УВ»

ВСЕМИРНЫЙ ДЕНЬ БОРЬБЫ С ДИАБЕТОМ

В ЭТОТ ДЕНЬ
172 года назад (1851 год) в США опубликован текст романа Германа Мелвилла «Моби Дик».
122 года назад (1901 год) Карл Ландштейнер разделил все образцы крови на три группы: А, В и 0.

ИМЕНИНЫ
Адриан Александр
Давид Денис
Дмитрий

В рубрике использованы материалы сайта http://www.calend.ru.

№44 (1617) 9 ноября 2023
www.tvugresha.ru
УВ

Среда, 15 ноября

05.00 Доброе утро 0+
09.00, 12.00, 15.00, 03.00 Новости
09.20 АнтиФейк 16+
10.00 Жить здорово! 16+
10.50, 12.15, 17.00, 18.30 Информационный канал 16+
15.15 Давай поженимся! 16+
16.05 Мужское / Женское 16+
18.00 Вечерние Новости
19.55 Куклы наследника Тутти 16+
21.00 Время
22.00 Т/с «МОСГАЗ. ПОСЛЕДНЕЕ ДЕЛО ЧЕРКАСОВА» 16+
23.00 Большая игра 16+
00.00 Д/ф «Буран». Созвездие Волка» 12+
01.00, 01.45, 02.30, 03.05, 03.55 Подкаст.Лаб 16+

РОССИЯ 1

05.00, 09.30 Утро России 12+
09.00, 14.30, 21.05 Вести. Местное время
09.55 О самом главном 12+
11.00, 14.00, 16.00, 20.00 Вести
11.30, 17.30 60 минут 12+
14.55 Наши 12+
16.30 Малахов 16+
21.20 Т/с «ЕКАТЕРИНА. ФАВОРИТЫ» 16+
22.20 Вечер с Владимиром Соловьёвым 12+
01.05 Т/с «ТАЙНЫ СЛЕДСТВИЯ» 16+
02.45 Т/с «МОРОЗОВА» 16+

ТВЦ

06.00 Настроение 12+
08.10 Доктор И... 16+
08.45 Х/ф «ЖЕНСКАЯ ВЕРСИЯ. КОМСОМОЛЬСКИЙ РОМАН» 12+
10.40, 04.40 Д/ф «Актёрские драмы. Выйти замуж за режиссёра» 16+
11.30, 14.30, 17.50, 22.00 События 16+
11.50 Х/ф «ПСИХОЛОГИЯ ПРЕСТУПЛЕНИЯ. ЧЁРНАЯ КОШКА В ТЁМНОЙ КОМНАТЕ» 16+
13.40, 05.20 Мой герой 12+
14.50 Город новостей 16+
15.00, 02.50 Х/ф «Я ЗНАЮ ТВОИ СЕКРЕТЫ. АВТОЛЕДИ» 12+
16.55 Хроники московского быта 12+
18.10 Х/ф «ЧИСТОСЕРДЕЧНОЕ ПРИЗВАНИЕ-3» 12+
22.35 Хватит слухов! 16+
23.05 Прощание 16+
00.00 События 16+
00.30 Петровка, 38 16+
00.45 Д/ф «Тайная комната. Джилл Байден» 16+
01.25 Д/ф «Дорогие товарищи. Зять генсека» 16+
02.05 Д/ф «Мост шпионов. Большой обмен» 12+
04.15 Д/с «Большое кино» 16+

НТВ

04.50 Т/с «УЛИЦЫ РАЗБИТЫХ ФОНАРЕЙ» 16+
06.30 Утро. Самое лучшее 16+
08.00, 10.00, 13.00, 16.00, 19.00, 23.35 Сегодня
08.25, 10.35 Т/с «ПЁС» 16+
13.25 Чрезвычайное происшествие 16+
14.00 Место встречи 16+
16.45 За гранью 16+
17.50 ДНК 16+
20.00 Т/с «СКОРАЯ ПОМОЩЬ» 16+
22.15, 00.00 Т/с «БАЛАБОЛ» 16+
00.55 Х/ф «АБСУРД» 16+
03.30 Т/с «СВЕТ И ТЕНЬ МАЯКА» 16+

РОССИЯ К

06.30 Пешком... 16+
07.05, 18.15 Д/ф «Ангелы с моря» 16+
07.55, 19.00 Почерк эпохи 16+
08.20 Жизнь и судьба 16+
08.45 Х/ф «БЕЛАЯ ПЕРЧАТКА» 16+
10.00, 12.30, 17.00, 19.30 Новости культуры 16+
10.15 Наблюдатель 16+
11.10, 00.55 XX Век. «Встреча с кинорежиссером Эльдаром Рязановым» 16+
12.45 Новости. Подробно. Кино 16+
13.00, 13.20, 13.40, 23.55, 00.15, 00.35 Т/с «ПОРУС» 16+
14.00 К 90-летию Санкт-Петербургского государственного Академического театра имени Ленсовета. Алиса Фрейндлих в моноспектакле «Оскар и Розовая Дама» 16+
16.30 Библейский сюжет 16+
17.15 Шедевры камерной музыки. Л.Бетховен. Сонаты для скрипки и фортепиано. Сергей Догадин, Филипп Копачевский 16+
19.45 Главная роль 16+
20.05 Правила жизни 16+
20.30 Спокойной ночи, малыши!
20.45 Абсолютный слух 16+
21.30 Власть факта. «Екатерина II. Разворот на Юг» 16+
22.15 Х/ф «СОУЧАСТИЕ В УБИЙСТВЕ» 16+
23.30 Д/ф «Запечатленное время». «Я филателист!» 16+
02.15 Шедевры камерной музыки. Ф.Шуберт. Симфония №5. Salve Regina для сопрано и струнного оркестра. Владимир Спиваков, Анна Аглатова и «Виртуозы Москвы» 16+

МАТЧ!

06.00 Спортивный век 12+
06.30 Футбол. МЕЛБЕТ-Первая Лига. Обзор тура 6+
07.00, 10.00, 12.55, 14.50, 17.30 Новости
07.05, 16.55, 21.25, 00.45 Все на Матч! 12+
10.05, 12.35 Специальный репортаж 12+
10.25 Кто кого? 12+
11.25 Бокс. Bare Knuckle FC. Лоренцо Хант против Майка Ричмана. Трансляция из США 16+
13.00 Есть тема! 12+
14.20 Вид сверху 12+
14.55 Волейбол. Чемпионат России. Pari Суперлига. Мужчины. «Локомотив» (Новосибирск, Россия)-»Шахтёр» (Солигорск, Белоруссия). Прямая трансляция
17.35 Д/ф «Марадона. Смерть бога» 16+
19.25 Волейбол. Чемпионат России. Pari Суперлига. Мужчины. «Зенит» (Санкт-Петербург)-»Динамо» (Москва). Прямая трансляция
22.35 Футбол. Товарищеский матч. Бельгия-Сербия. Прямая трансляция
01.30 Гандбол. Чемпионат России. OLIMPBET Суперлига. Мужчины. ЦСКА-»Зенит» (Санкт-Петербург) 6+
03.00 Новости 0+
03.05 Прыжки на батуте и акробатической дорожке. Чемпионат мира. Трансляция из Великобритании 6+
05.00 Стрельба из лука. Кубок мира. Итоги сезона 0+

ТНТ

07.00, 08.00 Однажды в России. Спецдайджесты-2023 г 16+
09.00, 09.30, 10.00, 10.30, 11.00, 11.30, 12.00, 12.30, 13.00, 13.30, 14.00, 14.30 Т/с «РЕАЛЬНЫЕ ПАЦАНЫ» 16+
15.00, 15.30, 16.00, 16.30, 17.00, 17.30 Т/с «ПОЛЯРНЫЙ» 16+
18.00, 18.30, 19.00, 19.30, 20.00, 20.30 Т/с «ПРАЗДНИКИ» 16+
21.00, 21.40 Т/с «РАЗРЕШИТЕ ОБРАТИТЬСЯ» 16+
22.15 Однажды в России 16+
23.15 Х/ф «ЛАМБОРГИНИ. ЧЕЛОВЕК-ЛЕГЕНДА» 18+
01.05 Х/ф «ПОЛИЦЕЙСКАЯ ИСТОРИЯ-2» 16+
03.05, 03.50 Импровизация. Команды 16+
04.40, 05.25 Студия «Союз» 16+
06.15 Импровизация 16+

СТС

06.00, 05.50 Ералаш 0+
06.55, 05.20 Мультфильмы 0+
07.25 М/ф «Простоквашино» 0+
07.40 М/ф «Ну, погоди! Каникулы» 6+
08.00, 18.30, 19.00, 19.30 Т/с «МАМА БУДЕТ ПРОТИВ» 16+
09.00 Т/с «ГОСТИ ИЗ ПРОШЛОГО» 16+
10.05 Уральские пельмени. Смехbook 16+
11.05 М/ф «Барбоскины на даче» 6+
12.45 Х/ф «ИВАН СЕМЁНОВ И ШКОЛЬНЫЙ ПЕРЕПОЛОХ» 6+
14.45 Х/ф «БИЛЛ И ТЕД» 16+
16.35 Х/ф «НЯНЬКИ» 16+
20.00 Х/ф «ПАПЫ ПРОТИВ МАМ» 12+
21.55 Х/ф «ГУЛЯЙ, ВАСЯ!» 16+
23.55 Х/ф «ХРОНИКИ ХУАДУ. ЛЕЗВИЕ РОЗЫ» 18+
02.00 Т/с «СЕНЯ-ФЕДЯ» 16+
05.10 6 кадров 16+

ДОМАШНИЙ

06.30, 05.55 По делам несовершеннолетних 16+
07.40 Давай разведёмся! 16+
08.40 Тест на отцовство 16+
10.45, 23.15 Д/с «Понять. Простить» 16+
11.50, 00.20 Д/с «Порча» 16+
13.00, 01.15 Д/с «Знахарка» 16+
13.35, 01.40 Д/с «Верну любимого» 16+
14.10, 02.10 Д/с «Голоса ушедших душ» 16+
14.45, 02.35 Х/ф «СКАЖИ ТОЛЬКО СЛОВО» 16+
19.00 Х/ф «АТЕЛЬЕ СЧАСТЬЯ» 16+
05.45 6 кадров 16+

ТВ3

06.00, 09.15 Утренние гадания 16+
06.15, 05.30 Мультфильмы 0+
08.15, 08.45, 17.15, 17.45 Д/с «Слепая» 16+
09.30, 10.00, 10.45, 15.30, 16.15 Гадалка 16+
11.15, 11.50 Знаки судьбы 16+
12.20 Мистические истории 16+
13.30, 14.00 Охотники за привидениями 16+
14.30 Кадони шоу 16+
16.45 Д/с «Старец» 16+
18.15, 19.30 Т/с «СТОЙ! НЕ ТО МАМА БУДЕТ ГАДАТЬ» 16+
20.45, 21.45 Т/с «ЛЕСНИК» 16+
22.45 Х/ф «ИНОСТРАНЕЦ» 16+
01.00 Т/с «АЛИБИ» 16+
01.45, 02.30, 03.15, 04.00, 04.45 Скажи мне правду 16+

ТЕЛЕКАНАЛ ЗВЕЗДА

05.05 Т/с «ДЖУЛЬБАРС» 16+
07.00 Сегодня утром 12+
09.00, 13.00, 17.00, 19.00 Новости дня 16+
09.15, 21.00 Открытый эфир 16+
11.00, 01.05 Т/с «ВАРИАНТ «ОМЕГА» 12+
12.45, 19.55 По горячим следам 16+
13.25, 18.50 Специальный репортаж 16+
13.40, 15.05, 15.50, 17.15, 03.50 Т/с «ДРУЖИНА» 16+
15.00 Военные новости 16+
18.00 Д/с «Битва оружейников» 16+
20.10 Д/с «Секретные материалы» 16+
22.45 Между тем 12+
23.15 Х/ф «ВЕСЕННИЙ ПРИЗЫВ» 12+
02.15 Х/ф «НЕБЕСНЫЙ ТИХОХОД» 12+

5

05.00, 09.00, 13.00, 17.00 Известия 16+
05.25, 06.10, 06.55, 07.55 Т/с «ПОСЕЛЕНЦЫ» 16+
08.55 Знание-сила 0+
09.30, 10.25, 11.25, 12.25, 13.30, 13.55, 15.00, 16.00 Т/с «УЧИТЕЛЬ В ЗАКОНЕ. ВОЗВРАЩЕНИЕ» 16+
17.30, 18.20, 19.00, 19.45, 20.40, 02.40, 03.20 Т/с «СЛЕД» 16+
21.25, 00.30 Т/с «ВЕЛИКОЛЕПНАЯ ПЯТЁРКА-5» 16+
22.20, 23.10, 01.15, 02.05 Т/с «ВЕЛИКОЛЕПНАЯ ПЯТЁРКА-4» 16+
00.00 Известия. Итоговый выпуск 16+
04.00 Т/с «ПРОКУРОРСКАЯ ПРОВЕРКА» 16+

че!

06.00, 17.30, 05.45 Улетное видео 16+
06.20 Улётное видео 16+
08.00 Заступницы 16+
10.00 Решала 16+
11.00 Т/с «СОЛДАТЫ 15» 16+
20.00, 22.00 Охотники 16+
23.00, 00.00 Опасные связи 18+
02.45 Т/с «ВНЕ ЗАКОНА. ПРЕСТУПЛЕНИЕ И НАКАЗАНИЕ» 16+
04.20 Невероятные истории 16+

24 МИР

05.00 Профилактика
10.00, 11.00, 11.30, 13.00, 14.00, 14.30, 16.00, 16.30, 18.00, 18.30, 20.00, 21.00, 22.00, 23.00, 00.00, 01.00, 02.00, 02.30, 03.00, 03.30, 04.00 Новости
10.10, 20.30, 04.30 Исторический детектив с Николаем Валуевым 16+
10.35, 12.00, 13.30, 15.00, 17.00, 19.00 Сегодня в Содружестве 16+
10.45, 15.45, 19.25, 04.15 Вот такая петрушка 12+
11.15, 17.45, 23.15 5 причин поехать в... 12+
11.55, 13.55, 15.55, 17.55, 19.55, 21.55, 23.55, 01.55, 03.55 Евразия. Культурно 12+
12.10, 17.10 Д/ф «Время возможностей» 12+
12.45, 00.15 Чемпионы Евразии 12+
13.15, 19.40 Культ личности 12+
13.45, 21.45 Сделано в Евразии 12+
14.15, 19.10, 01.15 [Не] Фантастика 12+
15.10, 18.15, 20.15, 22.15, 23.45, 00.45, 02.15, 03.15 Мир. Мнение 12+
15.20, 21.15, 00.30 Наши иностранцы 12+
15.30, 23.30, 03.45 Евразия. Регионы 12+
16.15, 22.30, 01.45 Вместе выгодно 12+
17.30, 02.45 Евразия. Дословно 12+
21.30, 22.45, 01.30 Специальный репортаж 12+

Угреша

07.00-07.30 «Ритм города»
09.00-09.30 «Ритм города»
13.00-13.30 «Ритм города»
14.00-14.30 «Ритм города»
19.00-19.30 «Шоколад»
20.00-20.30 «Шоколад»
22.00-22.30 «Шоколад»

«ЛАМБОРГИНИ: ЧЕЛОВЕК-ЛЕГЕНДА»

- ТНТ
- 23.15
- Триллер

Ферруччо Ламборгини возвращается домой с полей Второй мировой. Италия находится в руинах. Но если для кого-то это трагедия, то для других возможности. Ламборгини не собирается копаться в земле, как его мама и папа. Он хочет собирать спорткары. Всю жизнь он интересовался различными механизмами и металлическими конструкциями.

Режиссер: Роберт Мореско
В ролях: Фрэнк Грилло, Романо Реджани
США, 2022 г.

КАЛЕНДАРЬ «УВ»

ВСЕРОССИЙСКИЙ ДЕНЬ ПРИЗЫВНИКА

В ЭТОТ ДЕНЬ
111 лет назад (1912 год) начала работу IV Государственная Дума.
89 лет назад (1934 год) в СССР была проведена первая телепередача со звуковым сопровождением.

ИМЕНИНЫ
Константин

В рубрике использованы материалы сайта http://www.calend.ru.

Четверг, 16 ноября

05.00 Доброе утро 0+
09.00, 12.00, 15.00, 03.00 Новости
09.20 АнтиФейк 16+
10.00 Жить здорово! 16+
10.50, 12.15, 17.00, 18.30 Информационный канал 16+
15.15 Давай поженимся! 16+
16.05 Мужское / Женское 16+
18.00 Вечерние Новости
19.55 Куклы наследника Тутти 16+
21.00 Время
22.00 Т/с «МОСГАЗ. ПОСЛЕДНЕЕ ДЕЛО ЧЕРКАСОВА» 16+
23.00 Большая игра 16+
00.00, 00.45, 01.30, 02.15, 03.05, 03.55 Подкаст.Лаб 16+

РОССИЯ 1

05.00, 09.30 Утро России 12+
09.00, 14.30, 21.05 Вести. Местное время
09.55 О самом главном 12+
11.00, 14.00, 16.00, 20.00 Вести
11.30, 17.30 60 минут 12+
14.55 Наши 12+
16.30 Малахов 16+
21.20 Т/с «ЕКАТЕРИНА. ФАВОРИТЫ» 16+
22.20 Вечер с Владимиром Соловьёвым 12+
01.05 Т/с «ТАЙНЫ СЛЕДСТВИЯ» 16+
02.45 Т/с «МОРОЗОВА» 16+

ТВЦ

06.00 Настроение 12+
08.10 Доктор И... 16+
08.45 Х/ф «ЖЕНСКАЯ ВЕРСИЯ. КОМСОМОЛЬСКИЙ РОМАН» 12+
10.40, 04.40 Д/ф «Актёрские драмы. Теряя рассудок» 16+
11.30, 14.30, 17.50, 22.00 События 16+
11.50 Х/ф «ПСИХОЛОГИЯ ПРЕСТУПЛЕНИЯ. НИЧЕГО ЛИЧНОГО» 16+
13.40, 05.20 Мой герой 12+
14.50 Город новостей 16+
15.00, 02.50 Х/ф «Я ЗНАЮ ТВОИ СЕКРЕТЫ. АВТОЛЕДИ» 12+
16.55 Хроники московского быта 12+
18.10 Х/ф «ЧИСТОСЕРДЕЧНОЕ ПРИЗВАНИЕ-4» 12+
22.35 10 самых... 16+
23.05 Д/ф «Актёрские драмы. Под маской клоуна» 16+
00.00 События 16+
00.30 Петровка, 38 16+
00.45 Д/ф «Русские тайны. В постели со шпионом» 16+
01.25 Д/ф «Андропов против Политбюро. Хроника тайной войны» 12+
02.05 Д/ф «Кремль-53. План внутреннего удара» 12+
04.15 Д/с «Большое кино» 12+

НТВ

04.50 Т/с «УЛИЦЫ РАЗБИТЫХ ФОНАРЕЙ» 16+
06.30 Утро. Самое лучшее 16+
08.00, 10.00, 13.00, 16.00, 19.00, 23.35 Сегодня
08.25, 10.35 Т/с «ПЁС» 16+
13.25 Чрезвычайное происшествие 16+
14.00 Место встречи 16+
16.45 За гранью 16+
17.50 ДНК 16+
20.00 Т/с «СКОРАЯ ПОМОЩЬ» 16+
22.15, 00.00 Т/с «БАЛАБОЛ» 16+
00.55 Поздняков 16+
01.10 Мы и наука. Наука и мы 12+
02.10 Х/ф «ПРИГОВОРЕННЫЙ» 12+
03.30 Т/с «СВЕТ И ТЕНЬ МАЯКА» 16+

РОССИЯ К

06.30 Пешком... 16+
07.05, 18.15 Д/ф «Наедине с мечтой. Фёдор Конюхов» 16+
07.50, 19.00 Почерк эпохи 16+
08.20 Жизнь и судьба 16+
08.45, 22.15 Х/ф «СОУЧАСТИЕ В УБИЙСТВЕ» 16+
10.00, 12.30, 17.00, 19.30 Новости культуры 16+
10.15 Наблюдатель 16+
11.10, 00.55 Д/ф «Асаф Мессерер» 16+
12.15 Д/ф «Первые в мире». «Периодический закон Менделеева» 16+
12.45 Новости. Подробно. Театр 16+
13.00, 13.20, 13.40, 23.55, 00.15, 00.35 Т/с «ПОРУС» 16+
14.00 Спектакль «Трамвай «Желание» 16+
16.00 Д/ф «Настоящее-прошедшее. Поиски и находки». «Александр Меншиков. Кавалер №7» 16+
16.30 Пряничный домик. «Мастера земли Омской» 16+
17.15 Шедевры камерной музыки. Ф.Шуберт. Симфония №5. Salve Regina для сопрано и струнного оркестра. Владимир Спиваков, Анна Аглатова и «Виртуозы Москвы» 16+
19.45 Главная роль 16+
20.05 Открытая книга. Александр Нилин. «Переделкино. Поверх заборов» 16+
20.30 Спокойной ночи, малыши!
20.45 Д/ф «Константин Ушинский. Приготовлять к труду жизни» 16+
21.30 Энигма. Екатерина Губанова 16+
23.25 Д/ф «Запечатленное время». «Круговая киноПанорама» 16+
02.00 Шедевры камерной музыки. Л.Бетховен. Сонаты для скрипки и фортепиано. Сергей Догадин, Филипп Копачевский 16+

МАТЧ!

06.00, 14.20 Спортивный век 12+
06.30 Голевая Неделя. РФ 6+
07.00, 10.00, 12.55, 14.50, 17.45 Новости
07.05, 15.25, 18.55, 22.00 Все на Матч! 12+
10.05, 12.35 Специальный репортаж 12+
10.25 Звёзды без правил 12+
11.25 Бокс. Bare Knuckle FC. Майкл Пейдж против Майка Перри. Трансляция из Великобритании 16+
13.00 Есть тема! 12+
14.55 Большой Хоккей 12+
15.55 Баскетбол. Фонбет Чемпионат России-Премьер-лига. Женщины. МБА (Москва)-»Енисей» (Красноярский край). Прямая трансляция
17.50 Д/ф «Мы, игроки сборной России...» 12+
19.50 Футбол. Чемпионат Европы- 2024 г. Отборочный турнир. Кипр-Испания. Прямая трансляция
22.35 Футбол. Чемпионат Европы- 2024 г. Отборочный турнир. Словакия-Исландия. Прямая трансляция
00.45 Новости 0+
00.50 Футбол. Чемпионат мира- 2026 г. Отборочный турнир. Венесуэла-Эквадор. Прямая трансляция
02.55 Футбол. Чемпионат мира- 2026 г. Отборочный турнир. Аргентина-Уругвай. Прямая трансляция
05.00 Стрельба из лука. Кубок мира. Итоги сезона 0+

ТНТ

08.00 Однажды в России. Спецдайджесты- 2023 г 16+
09.00, 09.30, 10.00, 10.30, 11.00, 11.30, 12.00, 12.30, 13.00, 13.30, 14.00, 14.30 Т/с «РЕАЛЬНЫЕ ПАЦАНЫ» 16+
15.00, 15.30, 16.00, 16.30, 17.00, 17.30 Т/с «ПОЛЯРНЫЙ» 16+
18.00, 18.30, 19.00, 19.30, 20.00, 20.30 Т/с «ПРАЗДНИКИ» 16+
21.00, 21.30 Т/с «РАЗРЕШИТЕ ОБРАТИТЬСЯ» 16+
22.05 Однажды в России 16+
23.05 Х/ф «СУМАСШЕДШАЯ ЕЗДА» 18+
01.10 Х/ф «ПОЛИЦЕЙСКАЯ ИСТОРИЯ-3» 16+
02.45, 03.30 Импровизация. Команды 16+
04.20, 05.10 Студия «Союз» 16+
06.00, 06.45 Импровизация 16+

СТС

06.00, 05.50 Ералаш 0+
06.55, 05.20 Мультфильмы 0+
07.25 М/ф «Простоквашино» 0+
07.40 М/ф «Ну, погоди! Каникулы» 6+
08.00, 18.30, 19.00, 19.30 Т/с «МАМА БУДЕТ ПРОТИВ» 16+
09.00 Т/с «ГОСТИ ИЗ ПРОШЛОГО» 16+
10.05 Уральские пельмени. Смехbook 16+
10.10 Х/ф «ИВАН СЕМЁНОВ И ШКОЛЬНЫЙ ПЕРЕПОЛОХ» 6+
12.15 Х/ф «ЛЕСНОЙ РАЗБОЙНИК» 0+
14.35 Х/ф «ГУЛЯЙ, ВАСЯ!» 16+
16.25 Х/ф «ПАПЫ ПРОТИВ МАМ» 12+
20.00 Х/ф «ЧЁРНАЯ ВДОВА» 16+
22.45 Х/ф «ВЗРЫВНАЯ ИГРА» 16+
00.40 Х/ф «МЕЖДУ ЖИЗНЬЮ И СМЕРТЬЮ» 18+
02.25 Т/с «СЕНЯ-ФЕДЯ» 16+
05.10 6 кадров 16+

ДОМАШНИЙ

06.30, 05.45 По делам несовершеннолетних 16+
07.45 Давай разведёмся! 16+
08.45 Тест на отцовство 16+
10.55, 23.15 Д/с «Понять. Простить» 16+
12.00, 00.20 Д/с «Порча» 16+
13.05, 01.15 Д/с «Знахарка» 16+
13.40, 01.40 Д/с «Верну любимого» 16+
14.15, 02.10 Д/с «Голоса ушедших душ» 16+
14.50, 02.35 Х/ф «ДВЕ ЖЕНЫ» 16+
19.00 Х/ф «СОЛНЦЕ, МОРЕ И ЛЮБОВЬ» 16+
05.40 6 кадров 16+

ТВ3

06.00, 09.15 Утренние гадания 16+
06.15 Мультфильмы 0+
08.15, 08.45, 17.15, 17.45 Д/с «Слепая» 16+
09.30, 10.00, 10.45, 15.30, 16.15 Гадалка 16+
11.15, 11.50 Знаки судьбы 16+
12.20 Мистические истории 16+
13.30, 14.00 Охотники за привидениями 16+
14.30 Кадони шоу 16+
16.45 Д/с «Старец» 16+
18.15, 19.30 Т/с «СТОЙ! НЕ ТО МАМА БУДЕТ ГАДАТЬ» 16+
20.45, 21.45 Т/с «ЛЕСНИК» 16+
22.45 Последний герой 16+
00.45 Экстра такси 16+
01.15 Т/с «АЛИБИ» 16+
02.00, 03.00, 03.45, 04.30, 05.15 Т/с «АГЕНТСТВО О.К.О» 16+

ТЕЛЕКАНАЛ ЗВЕЗДА

05.25, 13.40, 15.05, 15.40, 17.15, 05.15 Т/с «ДРУЖИНА» 16+
07.00 Сегодня утром 12+
09.00, 13.00, 17.00, 19.00 Новости дня 16+
09.15, 21.00 Открытый эфир 16+
11.00, 01.45 Т/с «ВАРИАНТ «ОМЕГА» 12+
12.45, 19.55 По горячим следам 16+
13.25, 18.50 Специальный репортаж 16+
15.00 Военные новости 16+
18.00 Д/с «Битва оружейников» 16+
20.10 Код доступа 12+
22.45 Между тем 12+
23.15 Х/ф «ДВОЙНОЙ КАПКАН» 16+
03.00 Х/ф «ВНИМАНИЕ! ВСЕМ ПОСТАМ...» 12+
04.35 Д/ф «Военный врач Николай Бурденко. Война длиною в жизнь» 16+

5

05.00, 09.00, 13.00, 17.00 Известия 16+
05.35, 06.25, 07.25 Т/с «ПОСЕЛЕНЦЫ» 16+
08.30 День ангела 0+
08.55 Знание-сила 0+
09.30, 10.25, 11.25, 12.25, 13.30, 14.00, 15.00, 16.00 Т/с «УЧИТЕЛЬ В ЗАКОНЕ. ВОЗВРАЩЕНИЕ» 16+
17.30, 18.20, 19.00, 19.45, 20.40, 02.40, 03.20 Т/с «СЛЕД» 16+
21.25, 00.30 Т/с «ВЕЛИКОЛЕПНАЯ ПЯТЁРКА-5» 16+
22.20, 23.10, 01.15, 02.00 Т/с «ВЕЛИКОЛЕПНАЯ ПЯТЁРКА-4» 16+
00.00 Известия. Итоговый выпуск 16+
04.00 Т/с «ПРОКУРОРСКАЯ ПРОВЕРКА» 16+

че!

06.00, 17.30 Улетное видео 16+
06.20 Улётное видео 16+
08.00 Заступницы 16+
10.00 Решала 16+
11.00 Т/с «СОЛДАТЫ 15» 16+
20.00 Охотники 16+
23.00, 00.00 Опасные связи 18+
02.45 Т/с «ВНЕ ЗАКОНА. ПРЕСТУПЛЕНИЕ И НАКАЗАНИЕ» 16+
04.20 Невероятные истории 16+
05.45 Дорожные войны. Лучшее 16+

24 МИР

05.00, 06.00, 07.00, 08.00, 09.00, 10.00, 11.00, 11.30, 13.00, 14.00, 14.30, 16.00, 16.30, 18.00, 18.30, 20.00, 21.00, 22.00, 23.00, 00.00, 01.00, 02.00, 02.30, 03.00, 03.30, 04.00, 04.30 Новости
05.15, 08.15, 14.15, 15.10, 19.10, 20.15, 22.15, 00.45, 02.15, 03.15 Мир. Мнение 12+
05.30, 10.25, 15.35, 19.25, 02.45 Специальный репортаж 12+
05.45, 13.45, 17.45, 20.30, 00.30, 04.45 Вместе выгодно 12+
05.55, 07.55, 09.55, 11.55, 13.55, 15.55, 17.55, 19.55, 21.55, 23.55, 01.55, 03.55 Евразия. Культурно 12+
06.15 Мировое утро 16+
07.15, 21.15 Д/ф «Время возможностей» 12+
07.45, 13.15, 18.15, 23.45 [Не] Фантастика 12+
08.30, 22.30, 03.45 Вот такая петрушка 12+
08.45, 11.15 Чемпионы Евразии 12+
09.15, 19.40 Евразия. Дословно 12+
09.30, 16.15, 21.45, 01.30 5 причин поехать в... 12+
09.45, 15.45, 00.15, 04.15 Наши иностранцы 12+
10.10, 15.20, 20.45, 01.15 Евразия. Регионы 12+
10.35, 12.00, 13.30, 15.00, 17.00, 19.00 Сегодня в Содружестве 16+
10.45, 17.25, 01.45 Сделано в Евразии 12+
12.10, 17.10, 22.45 Культ личности 12+
12.30, 23.15 Исторический детектив с Николаем Валуевым 16+

Угреша

07.00-07.30 «Шоколад»
09.00-09.30 «Шоколад»
13.00-13.30 «Шоколад»
14.00-14.30 «Шоколад»
19.00-19.30 «Открытый разговор»
20.00-20.30 «Открытый разговор»
22.00-22.30 «Открытый разговор»

«СУМАСШЕДШАЯ ЕЗДА»

- ТНТ
- 23.05
- Боевик

Беспокойный покойник Джон Милтон слинял из преисподней и несется на тачке из Колорадо в Луизиану, соря трупами по обочине: оказывается, сектант Кинг, убивший его дочь, теперь приглядывается к внучке! Так что ну его, этот ад: дел и на Земле хватает!

Режиссер: Патрик Люссье
В ролях: Николас Кейдж, Эмбер Хёрд
Австралия, 2011 г.

КАЛЕНДАРЬ «УВ»

МЕЖДУНАРОДНЫЙ ДЕНЬ БОРЬБЫ С АНОРЕКСИЕЙ

В ЭТОТ ДЕНЬ
110 лет назад (1913 год) в Париже издан первый том романа Марселя Пруста «В поисках утраченного времени».
85 лет назад (1938 год) появилась спортивная дисциплина самбо.

ИМЕНИНЫ
Александр Анна
Богдан
Василий

В рубрике использованы материалы сайта http://www.calend.ru.

Мы едины!

Горожан поздравили с Днем народного единства на торжественном вечере в ДК «Энергетик».

На входе в дворец каждому гостю волонтеры вручали ленточки с цветами российского триколора. Заместитель директора Культурно-эстетического центра Елена Егорова рассказывала о празднике и знакомила с творчеством городских художников.

Зал был полон. Здесь собрались горожане возраста и разных разных профессий. Быть вместе всегда — и в будни, и в праздники, во времена побед или испытаний — это и есть главная идея Дня народного единства.

К гостям вечера со сцены «Энергетика» обратился глава Дзержинского Владимир Шелухин: «Сегодня мы живем в великой многонациональной, многоконфессиональной стране. В стране, которая чтит традиции сотен народов, уважает любое вероисповедание, культуру даже самого маленького народа, входящего в состав нашей страны».

Глава города рассказал о том, что наше единство проявляется и в помощи участникам СВО и жителям новых территорий России. По его словам, сегодня порядка 100 дзержинцев находятся на фронте, а горожане активно участвуют в формировании караванов с гуманитарной помощью для гражданского населения и грузами для фронтовиков.

Праздничный вечер Владимир Шелухин открыл торжественной церемонией вручения паспортов юным гражданам России — их получили 11 дзержинцев, достигших 14 лет. Помимо паспорта глава города вручил ребятам поздравление от губернатора Московской области Андрея Воробьёва, Конституцию Российской Федерации и обложку на документ.

Гостей праздничного вечера с Днем народного единства поздравила председатель городского Совета депутатов Ирина Шувалова: «Я хотела бы пожелать всем никогда не терять оптимизма, верить в то, что трудности — это те реалии, которые всегда сопровождают людей. Вера в то, что мы не одни, ведь рядом с нами стоят наши единомышленники, позволит нам решить все самые, казалось бы, нерешаемые задачи». Она поздравила горожан с праздником и пожелала им мира, счастья и добра.

Подарком ко Дню народного единства стал концерт творческих коллективов города.

Владимир Шелухин вручает паспорт юному дзержинцу

Побывали в сказочном путешествии и желание загадали!

Марина Трубина (сопрано) и Ольга Антипова (фортепиано)

РАИСА ВАРЕННИКОВА

Приуроченный ко Дню народного единства творческий вечер посетили жители Дзержинского 3 ноября. Он прошел в Культурно-эстетическом центре в рамках Всероссийской акции «Ночь искусств» под девизом «Россия объединяет».

В ходе мероприятия состоялось открытие трех выставок: «Сны плюшевого мишки» члена Союза художников Подмосковья Галины Питерских, «Маленькие истории» художника Елены Краснослободцевой и выставка работ учеников художественной студии «Профиль» молодежного центра «Лидер».

В хмурый осенний вечер ознакомиться с экспозициями и окунуться в волшебный мир творчества пришли юные и взрослые жители. Посетил КЭЦ и глава города Владимир Шелухин. В своем приветственном слове он отметил, что ни одно государство не может существовать без такой важной составляющей, как культура.

«Великое искусство русского народа является самым ценным наследием, которое передается из поколения в поколение. Я хотел бы поблагодарить организаторов за то трепетное отношение к искусству, которое царит в этих стенах. Желаю всем получить истинное удовольствие от знакомства с творчеством наших участников», — сказал Владимир Шелухин.

Скучать на выставках не придется

Очутиться на мгновение в сказочном путешествии зрителям помогла изумительная коллекция кукол в декорациях, которую создала своими руками художник из Подмосковья Галина Питерских.

По словам автора, у каждой куклы — свои характер и история, свои неповторимые черты, ведь мастерица вкладывает в них душу и талант. В качестве материалов Галина использует дерево, папье-маше и текстиль. Изделия получаются мягкие. Их приятно ощущать тактильно, с ними можно играть.

«Меня вдохновляет любая мелочь. Так, прочитав повесть “Удивительное путешествие кролика Эдварда” американской детской писательницы Кейт Дикамилло, я подумала, что такая книга должна быть в каждом доме. Читая ее, я и плакала, и смеялась, а в конце истории почувствовала себя счастливой. Вот такой милый и добрый кролик Эдвард у меня и получился. Хочется, чтобы взрослые, увидев мои работы, вспомнили о своем детстве», — пояснила Галина Питерских.

В живописи Галина также предпочитает смешанные техники, которые дают необыкновенные и волнующие результаты. «На моей персональной выставке “Сны плюшевого мишки” представлено около 40 картин. Это яркие разноцветные букеты, пейзажи, фрукты и ягоды. Я пишу не только с натуры, но и беру сюжеты из головы, приоткрывая для зрителя свой внутренний мир. А это всегда очень по-разному, поэтому никому на выставке не будет скучно, каждый сможет найти для себя что-то интересное», — подытожила Галина Питерских.

Важно обладать воображением...

В этот вечер в камерном зале КЭЦ горожане посмотрели выставку из 19 картин под названием «Маленькие истории» местного художника Елены Краснослободцевой. Ее летние, осенние, зимние пейзажи и деревенские мотивы отличаются необычайной легкостью и каким-то волшебным светом.

«Спасибо родителям, которые привили мне любовь к природе и книгам, к великим и простым людям. Я родилась в Тамбовской области, в Сосновском районе, село Ольхи. Даже названия с природой связаны. На картинах придуманные мною сюжеты — навеянные любимыми, родными пейзажами и темами. Обожаю, когда на них люди, животные, птицы. То есть, какой-то живой сюжет образуется. Свои работы я пишу по наблюдению и воображению, а также учусь у знаменитостей», — прокомментировала автор выставки.

Жители ознакомились и с работами учеников городской художественной студии «Профиль» молодежного центра «Лидер». В пейзажах и красочных сюжетах ребят чувствуется задор и сила молодости.

Приятным дополнением в атмосферу праздничного вечера стала концертная программа. Учащиеся студии «Голос» КЭЦ, лауреаты международных конкурсов Марина Трубина и Дарья Круглецкая под аккомпанемент педагога Ольги Антиповой исполнили романсы и произведения Эдуарда Колмановского и Винченцо Беллини. За это они получили от слушателей громкие аплодисменты и цветы.

Завершилось мероприятие экскурсией по музейной экспозиции «Жили-были». Здесь горожанам представилась возможность встретиться со знаменитым артефактом — зеркалом, которое исполняет желание!

Свое тайное желание загадала и жительница города Алена Свиридова. «Очень хочется, чтобы оно сбылось. Спасибо организаторам за такой замечательный вечер. Сейчас на улице холодно, а побывав здесь, как-то на душе стало тепло и спокойно», — улыбаясь сказала Алена.

Выставки в КЭЦ на Спортивной, 12 открыты до середины ноября. Вход свободный.

Любители театра, Галина Питерских

БАСКЕТБОЛ

С серебром «Баскетбольной лиги»

Юные спортсмены 2013 года рождения привезли в Дзержинский награды турнира, проходившего 5 ноября в Балашихе.

Помимо представителей «Орбиты-2013» участие в соревнованиях принимали хозяева паркета «Орион», команда СШОР города Ногинск и «Феникс» из Ликино-Дулево. Играли по круговой системе, чтобы получить как можно больше соревновательного опыта.

В первом матче дзержинцы встретились с командой Балашихи. Как сообщила тренер «Орбиты-2013» Наталья Перова, ребята третий раз подряд играли с этими соперниками, но на предыдущих турнирах одержать верх над ними не удавалось. «Игроки “Ориона” сильные, хорошо обученные, и мы уступили им в первой половине, но потом собрались, догнали и наконец-то обыграли со счетом 41:25», — отметила Наталья Анатольевна.

Вторая игра была с командой Ногинска, игроки которой были на год старше других участников турнира. И дзержинцы уступили 6:28 этим сильным соперникам. В завершающей встрече «Орбита-2013» выиграла у «Феникса» из Ликино-Дулево со счетом 33:8.

По итогам дня победителями соревнований стали баскетболисты из Ногинска, серебро у дзержинцев, а бронза у хозяев площадки. Лучшим игроком «Орбиты-2013» признан Данила Ерофеев.

БЕГ

Семейный забег

В таком формате отметили День народного единства более 150 легкоатлетов города Дзержинского. Спортсмены и любители разных возрастов преодолели различные дистанции в Томлинском лесопарке 4 ноября.

Гостей и участников соревнований приветствовала призер Олимпийских игр в Ванкувере, заслуженный мастер спорта Наталья Коростелева. Она рассказала, что «Семейный забег» организован спортивным клубом ее имени и спортивной школой «Орбита» и ООО «Сантехимкс» при поддержке сообщества ForestRun_DZR, которое организует пробежки каждую субботу в 9 утра.

Директор СШ «Орбита» Иван Сирош пожелал участникам хорошего настроения, бодрости и удачного преодоления дистанций.

Первыми стартовали участники 2016 года рождения и младше, которые бежали двести метров. Причем самому маленькому бегуну было три года. На финише каждый из них получил в подарок шоколадку.

Затем последовал забег на два километра для родителей с детьми 2011–2017 годов рождения. Причем каждая из 25 семей-участниц должна была финишировать в полном составе. Такую же дистанцию преодолели и участники, бежавшие в индивидуальном зачете.

На финише всех ждали подарки и поздравления. Первое место заняла семья Жуковых, вторыми стали Горшковы, а третье место заняли Курлыкины. В индивидуальном зачете организаторы отметили девушек и юношей в двух категориях: до 12 лет и старше 12 лет, а также среди мужчин и женщин.

Специальные призы получила самая большая спортивная семья Ковалевых, состоящая из шести человек. Также отметили семью Жуламановых. Они прошли дистанцию вчетвером с коляской, в которой был самый маленький, пятимесячный, участник забега. Награда ждала и самого опытного участника — 49-летнего Кирилла Гавришева.

Согреться в этот прохладный день спортсменам и болельщикам помогал горячий чай со сладким угощением, игры с аниматорами на свежем воздухе, а также танцевальная разминка от Натальи Коростелевой.

ДЗЮДО

И стены помогли

Более сотни юных дзюдоистов приняли участие в турнире «Осенний», который прошел в Дзержинском 28 октября.

Во Всемирный день дзюдо на татами специализированной детско-юношеской спортивной школе олимпийского резерва по самбо и дзюдо «Союз» соревновались юноши и девушки в возрасте до 18 лет. Были представлены Рязань, Пушкино, Королёв, Коломна, Ивантеевка, Мытищи, Электросталь, Чехов, городские округа Богородский и Дзержинский.

Воспитанники спортивной школы «Союз» показали хорошую физическую подготовку и технику, завоевав одиннадцать наград. Золото взяла Арина Исаева, серебро выиграли Иван Суслов и Сергей Мудраков. Бронзовыми призерами стали Дарья Батракова, Матвей Зеновкин, Ильгар Гаджиев, Никита Васильев, Василина Левина, Роман Сизов, Никита Волков и Сергей Аветисов.

АКТИВНОЕ ДОЛГОЛЕТИЕ

Заряд бодрости и хорошее настроение получены!

РАИСА ВАРЕННИКОВА

Члены клуба «Активного долголетия» приняли участие в соревнованиях по плаванию 7 ноября в бассейне «Нева».

К мероприятию присоединились жители Дзержинского и гости из Люберец «серебряного возраста». Свои навыки в этом виде спорта на дистанции 25 метров показали более 15 человек.

Как и полагается в любых состязаниях, здесь присутствовали соревновательный задор и желание победить. Все участники получили заряд бодрости и хорошее настроение.

Жительница Дзержинского Людмила Хабибулина рассказала, что занятия по плаванию в бассейне она начала посещать благодаря программе «Активное долголетие» губернатора Подмосковья Андрея Воробьёва. «Замечательное времяпровождение, а главное — с пользой. Конечно, немного устала. Зато получила массу положительных эмоций. Приятное ощущение. Здесь мы общаемся и укрепляем здоровье. Персонал тут добрый. Тренер — настоящий профессионал. Есть желание сбросить лишний вес и обрести необходимую физическую форму. Также благодаря проекту нашего губернатора я с большим удовольствием приму участие в экскурсиях по подмосковным городам. На днях планируется поездка в Щёлково», — поделилась Людмила Владимировна.

Первого места в соревнованиях была удостоена Ирина Алексеевна Прокофьева, на втором оказалась Наталья Ивановна Карзатовых, а третье досталось Тамаре Алексеевне Хольновой. В заплыве на дистанции 50 метров отмечен Владимир Евгеньевич Хольнов.

Вручил грамоты и подарки участникам заместитель главы Дзержинского Сергей Прибытков.

«Мы рады были провести такое мероприятие для наших участников и гостей из соседнего округа Люберцы в рамках проекта губернатора Московской области Андрея Воробьёва “Активное долголетие”. Сегодня победила дружба!» — резюмировал Сергей Прибытков.

Отметим, дзержинцы «серебряного возраста» могут посещать бассейн бесплатно. Базовая программа тренировки по плаванию позволяет развить мышцы и вернуть утраченную форму. На занятиях жители отрабатывают технику и увеличивают скорость плавания.

Для участников программы занятия в «Неве» на Шама, 1 проходят с 10.15–11.00: понедельник, пятница — первая группа; вторник, четверг — вторая группа. Выбрать можно только два месяца в сезон.

Запись в члены клуба «Активное долголетие» производится на втором этаже дома 6 по улице Доркина. При себе обязательно иметь пенсионное удостоверение.

Стать участником программы можно, пройдя регистрацию на сайте dolgoletie.mosreg.ru.

ГИМНАСТИКА

На Российском уровне

Юные участницы коллектива эстетической гимнастики ДК «Вертикаль» стали лауреатами хореографического конкурса-фестиваля «Орбита DANCE». Проходил он 5 ноября в столичном культурном центре «Москворечье».

На сцену в этот вечер вышли более ста танцоров, представлявшие разные города России. В программе было более двадцати номеров. Дзержинцы представили четыре, заслужив высокую оценку жюри. Яна Симонова и Анастасия Малышева получили дипломы II степени сольные выступления. Такой же наградой был отмечен групповой номер, в котором выступали Анастасия Малышева, Купавцева Ольга, Лиза Борисова, Полина Кулагина. Руководитель коллектива Юлия Павлова также приняла участие в конкурсе и завоевала диплом I степени.

№44 (1617) 9 ноября 2023
www.tvugresha.ru
УВ

Пятница, 17 ноября

05.00 Доброе утро 0+
09.00, 12.00, 15.00 Новости
09.20 АнтиФейк 16+
10.00 Жить здорово! 16+
10.50, 12.15, 17.00 Информационный канал 16+
15.15 Давай поженимся! 16+
16.05 Мужское / Женское 16+
18.00 Вечерние Новости
18.40 Человек и закон 16+
19.45 Поле чудес 16+
21.00 Время
21.45 Фантастика. Следующий уровень 12+
23.45 Матадор. Венеция. Зимняя вода 16+
00.45, 01.30, 02.15, 03.00, 03.50, 04.40, 05.15 Подкаст. Лаб 16+

РОССИЯ 1

05.00, 09.30 Утро России 12+
09.00, 14.30, 21.15 Вести. Местное время
09.55 О самом главном 12+
11.00, 14.00, 16.00, 20.00 Вести
11.30, 17.30 60 минут 12+
14.55 Судьба человека с Борисом Корчевниковым 12+
16.30 Прямой эфир 16+
21.30 Ну-ка, все вместе! 12+
00.25 Истории Большой Страны 12+
01.25 Х/ф «БАБУШКА НА СНОСЯХ» 16+

ТВЦ

06.00 Настроение 12+
08.15, 11.50 Х/ф «ЗВОНИТЕ В ПОЛИЦИЮ!» 12+
11.30, 14.30, 17.50 События 16+
12.30, 15.00 Х/ф «ЗВОНИТЕ В ПОЛИЦИЮ. СУДЬБА-ЗЛОДЕЙКА» 12+
14.50 Город новостей 16+
16.55 Д/ф «Актёрские драмы. Коммунальное чтиво» 16+
18.10 Х/ф «ГОРОД РОМАШЕК» 12+
22.00 В центре событий 16+
23.00 Хорошие песни 12+
00.10 Х/ф «ПИРАТЫ XX ВЕКА» 12+
01.30 Х/ф «ПАРИЖАНКА» 12+
03.00 Петровка, 38 16+
03.15 Х/ф «БАЛОВЕНЬ СУДЬБЫ» 12+
04.55 Д/ф «90-е. Лонго против Грабового» 16+

НТВ

04.50 Т/с «УЛИЦЫ РАЗБИТЫХ ФОНАРЕЙ» 16+
06.30 Утро. Самое лучшее 16+
08.00, 10.00, 13.00, 16.00, 19.00 Сегодня
08.25 Д/с «Мои университеты. Будущее за настоящим» 6+
09.25, 10.35 Т/с «ПЁС» 16+
13.25 Чрезвычайное происшествие 16+
14.00 Место встречи 16+
16.50 За гранью 16+
17.55 Жди меня 12+
20.00 Т/с «СКОРАЯ ПОМОЩЬ» 16+
22.15 Т/с «БАЛАБОЛ» 16+
00.00 Своя правда 16+
01.55 Квартирный вопрос 0+
02.50 Т/с «СВЕТ И ТЕНЬ МАЯКА» 16+

РОССИЯ К

06.30 Пешком... 16+
07.05 Д/ф «Туман для ёжика» 16+
08.00, 19.00 Почерк эпохи 16+
08.25 Жизнь и судьба 16+
08.45 Х/ф «СОУЧАСТИЕ В УБИЙСТВЕ» 16+
10.00, 12.30, 17.00, 19.30 Новости культуры 16+
10.15 Х/ф «ИДИОТ» 12+
12.45 Открытая книга. Александр Нилин. «Переделкино. Поверх заборов» 16+
13.15, 13.35, 13.55 Т/с «ПОРУС» 16+
14.15 Власть факта. «Екатерина II. Разворот на Юг» 16+
14.55 Д/ф «Донна Татьяна» 16+
15.45 Энигма. Екатерина Губанова 16+
16.30 Письма из провинции 16+
17.15 Шедевры камерной музыки. С.Рахманинов. Элегическое трио №2. Борис Березовский, Дмитрий Махтин, Александр Князев 16+
18.00 Цвет времени 16+
18.15 Билет в Большой 16+
19.45, 01.25 Искатели. «Мечкладенец. Между былью и вымыслом» 16+
20.30 Линия жизни 16+
21.35 Х/ф «ОТРЯД ОСОБОГО НАЗНАЧЕНИЯ» 18+
22.50 2 Верник 2. Ольга Перетятько 16+
23.35 Д/ф «Гленн Гульд. Жизнь после смерти» 16+
02.15 М/ф «Пер Гюнт». «Про Ерша Ершовича» 16+

МАТЧ!

06.00, 14.20 Спортивный век 12+
06.30 Третий тайм 12+
07.00, 10.00, 12.55, 14.50 Новости
07.05, 14.55, 22.00, 00.45 Все на Матч! 12+
10.05 Небесная грация 0+
10.25 Д/ф «Мы, игроки сборной России...» 12+
11.25 Футбол. Чемпионат Европы- 2024 г. Отборочный турнир. Обзор 6+
12.35 Лица страны. Виктор Мелантьев 12+
13.00 Есть тема! 12+
15.30 Смешанные единоборства. One FC. Прямая трансляция из Таиланда
17.50 Футбол. Чемпионат Европы- 2024 г. Отборочный турнир. Казахстан-Сан-Марино. Прямая трансляция
19.55 Футбол. Чемпионат Европы- 2024 г. Отборочный турнир. Молдавия-Албания. Прямая трансляция
22.35 Футбол. Чемпионат Европы- 2024 г. Отборочный турнир. Италия-Северная Македония. Прямая трансляция
01.30 Гандбол. Чемпионат России. OLIMPBET Суперлига. Женщины. ЦСКА-»Кубань» (Краснодар) 6+
03.00 Новости 0+
03.05 Дартс. Профессиональная лига. Турнир «Невские Звёзды» 0+
04.00 Баскетбол. Фонбет Чемпионат России-Премьер-лига. Женщины. «Динамо» (Курск)-»НИКА-Лузалес» (Сыктывкар) 6+

ТНТ

07.00, 08.00, 09.00, 10.00, 11.00 Однажды в России. Спецдайджесты- 2023 г 16+
12.00, 13.00, 14.00, 15.00, 16.00, 17.00, 18.00, 19.00 Т/с «ПОЛИЦЕЙСКИЙ С РУБЛЕВКИ» 16+
20.00, 21.00, 22.00 Комеди Клаб 16+
23.00 StandUp 18+
00.05, 00.40, 01.10, 01.40 Т/с «БОРОДАЧ» 16+
02.00, 02.50 Импровизация. Команды 16+
03.35, 04.25 Студия «Союз» 16+
05.10 Импровизация 16+
05.45 М/ф «UglyDolls. Куклы с характером» 6+

СТС

06.00, 05.50 Ералаш 0+
06.55 Мультфильмы 0+
07.25 М/ф «Простоквашино» 0+
07.40 М/ф «Ну, погоди! Каникулы» 6+
08.00 Т/с «МАМА БУДЕТ ПРОТИВ» 16+
09.00 Уральские пельмени. Смехbook 16+
13.20 Уральские умельцы 16+
13.55, 21.30 Шоу Уральские пельмени 16+
20.00 Шоу Уральские пельмени. География пельменей 16+
00.00 Импровизаторы 16+
01.00 Большой побег 16+
02.25 Т/с «СЕНЯ-ФЕДЯ» 16+
05.15 6 кадров 16+
05.20 Мультфильмы 16+

ДОМАШНИЙ

06.30 По делам несовершеннолетних 16+
07.00 Давай разведёмся! 16+
08.00 Тест на отцовство 16+
10.10, 23.40 Д/с «Понять. Простить» 16+
11.15, 00.40 Д/с «Порча» 16+
12.20, 01.35 Д/с «Знахарка» 16+
12.55, 02.00 Д/с «Верну любимого» 16+
13.30, 02.30 Д/с «Голоса ушедших душ» 16+
14.05 Скажи, подруга 16+
14.20, 03.05 Х/ф «ХРУСТАЛЬНАЯ МЕЧТА» 16+
19.00 Х/ф «ЛЮБОВЬ ВО ВСЁМ ВИНОВАТА» 16+
23.25 Уют за 15 минут 16+
02.55 6 кадров 16+
06.25 Х/ф «СЛАБОЕ ЗВЕНО» 16+

ТВ3

06.00, 09.00 Утренние гадания 16+
06.15, 05.15 Мультфильмы 0+
08.00 Два пути к успеху 16+
09.15 Секреты здоровья 16+
09.30, 10.00, 10.45, 11.50, 13.30, 14.00 Гадалка 16+
11.15 Новый день 12+
12.20, 02.00, 02.45, 03.45, 04.30 Мистические истории 16+
14.30 Вернувшиеся 16+
15.30 Герои 16+
16.45 Экстра такси 16+
17.15, 17.45, 18.15, 19.00 Д/с «Слепая» 16+
19.30 Х/ф «ЛЕОН» 16+
22.15 Х/ф «БАГРОВЫЕ РЕКИ» 16+
00.30 Х/ф «ПИРАТЫ ПО СОСЕДСТВУ» 16+

ТЕЛЕКАНАЛ ЗВЕЗДА

06.40 Т/с «ДРУЖИНА» 16+
09.00, 13.00, 17.00, 19.00 Новости дня 16+
09.20 Х/ф «МЕРСЕДЕС» УХОДИТ ОТ ПОГОНИ» 12+
11.00, 00.55 Т/с «ВАРИАНТ «ОМЕГА» 12+
12.45 По горячим следам 16+
13.25 Д/ф «Оружие Победы. Щит и меч Красной армии. У стен Сталинграда» 16+
14.20, 15.05 Х/ф «ДЕЛО №306» 12+
15.00 Военные новости 16+
16.20, 17.15 Х/ф «28 ПАНФИЛОВЦЕВ» 16+
19.40 Д/с «Загадки века» 12+
20.30 Скрытые угрозы 16+
21.20 Специальный репортаж «Что русскому смешно…» 16+
22.00 Здравствуйте, товарищи! 16+
23.30 Музыка+ 12+
02.05 Х/ф «ДВОЙНОЙ КАПКАН» 16+
04.20 Х/ф «ДЕВУШКА С ХАРАКТЕРОМ» 12+

5

05.00, 09.00, 13.00, 17.00 Известия 16+
05.25, 06.10, 07.00, 08.00 Т/с «ПОСЕЛЕНЦЫ» 16+
09.30, 10.25, 11.25, 12.25, 13.30, 14.00, 15.00, 16.00 Т/с «УЧИТЕЛЬ В ЗАКОНЕ. ВОЗВРАЩЕНИЕ» 16+
17.30, 18.20, 19.00, 19.45, 20.40 Т/с «СЛЕД» 16+
21.25 Т/с «ВЕЛИКОЛЕПНАЯ ПЯТЁРКА-6» 16+
22.20, 02.25 Т/с «ВЕЛИКОЛЕПНАЯ ПЯТЁРКА-4» 16+
23.10 Светская хроника 16+
00.10, 00.55 Они потрясли мир 16+
01.45 Т/с «ВЕЛИКОЛЕПНАЯ ПЯТЁРКА-5» 16+
03.05, 03.45, 04.25 Т/с «УСЛОВНЫЙ МЕНТ-2» 16+

че!

06.00 Дорожные войны. Лучшее 16+
06.20 Дорожные войны 2.0 16+
06.45 Дорожные войны 16+
09.30 Т/с «СОЛДАТЫ 15» 16+
17.00 Утилизатор 7 16+
17.30 Охотники 16+
20.30 Решала 16+
23.30 Опасные связи 18+
03.10 Т/с «ВНЕ ЗАКОНА. ПРЕСТУПЛЕНИЕ И НАКАЗАНИЕ» 16+
04.15 Невероятные истории 16+
05.45 Улетное видео 16+

24 МИР

05.00, 06.00, 07.00, 08.00, 09.00, 10.00, 11.00, 11.30, 13.00, 14.00, 14.30, 16.00, 16.30, 18.00, 18.30, 20.00, 21.00, 22.00, 23.00, 00.00, 01.00, 02.00, 02.30, 03.00, 03.30, 04.00 Новости
05.15, 08.15, 14.15, 18.15, 19.10, 20.15, 22.15, 23.45, 02.15, 03.15 Мир. Мнение 12+
05.30, 13.45, 20.45, 01.15, 04.15 Сделано в Евразии 12+
05.45, 09.45, 11.15, 16.15, 20.30, 21.45, 00.15 Специальный репортаж 12+
05.55, 08.55, 10.55, 12.55, 14.55, 16.55, 18.55, 20.55, 22.55, 00.55, 02.55, 04.55 Евразия. Культурно 12+
06.15 Мировое утро 16+
07.15, 12.10, 17.10, 22.45, 02.45 Евразия. Дословно 12+
07.30, 17.30, 01.30 Исторический детектив с Николаем Валуевым 16+
08.30, 12.25, 21.15, 04.45 Евразия. Регионы 12+
08.45, 15.10, 00.45 [Не] Фантастика 12+
09.15, 13.15, 19.45 Культ личности 12+
09.30, 15.25, 21.30, 03.45 Вместе выгодно 12+
10.10, 19.25 Д/ф «Время возможностей» 12+
10.35, 12.00, 13.30, 15.00, 17.00, 19.00 Сегодня в Содружестве 16+
10.45, 23.15 Наши иностранцы 12+
12.40, 23.30 Чемпионы Евразии 12+
15.45, 22.30 5 причин поехать в… 12+
00.30 Белорусский стандарт 12+
04.30 Всё как у людей 6+

Угреша

07.00-07.30 «Открытый разговор»
09.00-09.30 «Открытый разговор»
13.00-13.30 «Открытый разговор»
14.00-14.30 «Открытый разговор»
19.00-19.30 «Ритм города»
20.00-20.30 «Ритм города»
22.00-22.30 «Ритм города»

«БАБУШКА НА СНОСЯХ»

- Россия 1
- 01.25
- Мелодрама

У Киры великолепная работа, отличные сослуживцы и горячо любимый сын, который скоро женится. Она решает подарить своему сыну и невестке маленький свадебный подарок: путевку в санаторий. Но план сорвался — по некоторым причинам молодожены не могут поехать в санаторий.

Режиссер: Андрей Селиванов
В ролях: Евгения Крюкова, Алексей Зубков
Россия, 2011 г.

КАЛЕНДАРЬ «УВ»

ДЕНЬ УЧАСТКОВЫХ УПОЛНОМОЧЕННЫХ ПОЛИЦИИ

В ЭТОТ ДЕНЬ
211 лет назад (1812 год) прошло сражение под Красным.
75 лет назад (1948 год) крейсер «Аврора» встал на вечную стоянку у Петроградской набережной на Большой Невке.

ИМЕНИНЫ
Александр Евгения
Иван Илья
Николай

В рубрике использованы материалы сайта http://www.calend.ru.

Суббота, 18 ноября

06.00 Доброе утро. Суббота 12+
09.00 Умницы и умники 12+
09.45 Слово пастыря 0+
10.00, 12.00 Новости
10.15 Наше всё 12+
11.05 ПроУют 0+
12.15 Поехали! 12+
13.10 Х/ф «ШИРЛИ-МЫРЛИ» 16+
16.00, 01.30, 02.15, 03.00, 03.45, 04.35, 05.15 Подкаст. Лаб 16+
16.40 Горячий лед. Фигурное катание. Гран-при России-2023 г. Короткая программа. Этап V. Прямой эфир
18.00 Вечерние Новости
18.20 Я люблю мою страну 0+
19.20 «Эксклюзив» с Дмитрием Борисовым 16+
20.05 Кто хочет стать миллионером? 12+
21.00 Время
21.35 Сегодня вечером 16+
23.20 Х/ф «ВСЕ ПРОШЛО ХОРОШО» 18+

05.00 Утро России. Суббота 12+
08.00 Вести. Местное время
08.20 Местное время. Суббота
08.35 По секрету всему свету 12+
09.00 Формула еды 12+
09.25 Пятеро на одного 12+
10.10 Сто к одному 12+
11.00, 14.00, 17.00, 20.00 Вести
11.50 В кругу друзей 16+
12.50 Доктор Мясников 12+
14.50 Юмор! Юмор! Юмор!!! 16+
17.50 Привет, Андрей! 12+
21.00 Х/ф «С ЧИСТОГО ЛИСТА» 12+
00.40 Х/ф «ОБРАТНАЯ СТОРОНА ЛЮБВИ» 12+
04.10 Х/ф «МАМА НАПРОКАТ» 16+

05.45 Х/ф «ПРИЗРАКИ АРБАТА» 12+
07.15 Православная энциклопедия 6+
07.40 Х/ф «ЧИСТОСЕРДЕЧНОЕ ПРИЗВАНИЕ-4» 12+
11.30, 14.30, 23.20 События 16+
11.45 Смешите меня семеро 16+
12.50 Москва резиновая 16+
13.15, 14.45 Х/ф «ЗАГАДКА НА ДВОИХ. ФЕВРАЛЬСКАЯ СИРЕНЬ» 12+
17.20 Х/ф «ОДНА ТЕНЬ НА ДВОИХ» 12+
21.00 Постскриптум 16+
22.05 Право знать! 16+
23.30 Д/ф «НКВД против Абвера. Операция «Монастырь» 16+
00.10 Д/с «Дикие деньги» 16+

00.55 Специальный репортаж 16+
01.20 Хватит слухов! 16+
01.45, 02.30, 03.10 Хроники московского быта 12+
03.50 Д/ф «Актёрские драмы. Коммунальное чтиво» 16+
04.30 Д/ф «Андропов против Политбюро. Хроника тайной войны» 12+
05.10 Петровка, 38 16+
05.20 10 самых... 16+

04.50 Т/с «УЛИЦЫ РАЗБИТЫХ ФОНАРЕЙ» 16+
07.30 Смотр 0+
08.00, 10.00, 16.00 Сегодня
08.20 Поедем, поедим! 16+
09.20 Едим дома 0+
10.20 Главная дорога 16+
11.00 Живая еда с Сергеем Малозёмовым 12+
12.00 Квартирный вопрос 0+
13.10 Попутчик 16+
14.20 Игры разумов 0+
15.00 Своя игра 0+
16.30 «Наше поколение-2023». Международный телевизионный конкурс детской авторской песни. Прямой эфир
19.00 Центральное телевидение 16+
20.20 Суперстар! 16+
23.50 Ты не поверишь! 16+
00.55 Международная пилорама 16+
01.45 Захар Прилепин. Уроки русского 12+
02.15 Дачный ответ 0+
03.10 Т/с «СВЕТ И ТЕНЬ МАЯКА» 16+

06.30 Библейский сюжет 16+
07.05 М/ф «Загадочная планета» 16+
07.20, 07.40, 08.00, 08.20, 08.40, 09.00 Т/с «ПОРУС» 16+
09.15 Мы-грамотеи! 16+
10.00, 19.30 Новости культуры 16+
10.15 Д/ф «Святитель» 16+
11.00 Х/ф «ОТРЯД ОСОБОГО НАЗНАЧЕНИЯ» 18+
12.15 Человеческий фактор. «Дом для зайца» 16+
12.50 Черные дыры. Белые пятна 16+
13.30, 01.50 Д/ф «Все краски мира» 16+
14.25 Рассказы из русской истории 16+
15.10 К 300-летию Российской Академии наук. «Нобелевские победы российской науки» 16+
15.50 Х/ф «РЕСПУБЛИКА ШКИД» 0+
17.35 Большая опера 16+
19.45 Д/ф «Первые в мире». «Буран» Лозино-Лозинского» 16+
20.00 Х/ф «ИДИОТ» 12+
22.00 Агора. Ток-шоу с Михаилом Швыдким 16+

23.00 Клуб Шаболовка 37. Васса Железнова и Артем Дервоед 16+
00.05 Х/ф «ЧЕТВЕРГ» 12+
02.40 М/ф «Рыцарский роман» 16+

06.00 География спорта. Москва 12+
06.30 Матч! Парад. Лучшие голы 6+
07.00, 08.40, 13.50, 17.10 Новости
07.05, 13.55, 16.25, 19.30, 22.00, 00.45 Все на Матч! 12+
08.45 М/ф «Команда МАТЧ» 0+
09.05 Биатлон. Кубок Международной Лиги. Масс-старт. Мужчины. Прямая трансляция из Ханты-Мансийска
10.35 Вы это видели 12+
11.20 Биатлон. Кубок Международной Лиги. Масс-старт. Женщины. Прямая трансляция из Ханты-Мансийска
12.40 Футбол. Чемпионат Европы- 2024 г. Отборочный турнир. Обзор 6+
14.25 Волейбол. Чемпионат России. Pari Суперлига. Мужчины. «Локомотив» (Новосибирск)-»Зенит» (Санкт-Петербург). Прямая трансляция
17.15 Футбол. Betboom МКС 2023 г. «Динамо» (Москва)-»2Drots» (Москва). Прямая трансляция
19.55 Футбол. WINLINE СУПЕРИГРА. «Нефтчи» (Азербайджан)-»Зенит» (Россия). Прямая трансляция
22.35 Футбол. Чемпионат Европы- 2024 г. Отборочный турнир. Нидерланды-Ирландия. Прямая трансляция
01.00 Смешанные единоборства. UFC. Брендан Аллен против Пола Крейга. Прямая трансляция из США
04.00 Баскетбол. Единая лига ВТБ. «Пари Нижний Новгород»-МБА (Москва) 6+

07.05 М/ф «Чебурашка. Секрет праздника» 0+
07.10 М/ф «Том и Джерри» 6+
09.00 Салон 16+
09.30, 11.00, 12.30, 15.00 Битва экстрасенсов 16+
14.00 Вызов 16+
16.00, 18.30 Экстрасенсы. Битва сильнейших 16+
21.00 Ярче Звёзд 16+
23.00 Женский стендап 18+
00.00 Х/ф «ПОЛИЦЕЙСКАЯ ИСТОРИЯ» 16+
02.00 Х/ф «ПОЛИЦЕЙСКАЯ ИСТОРИЯ-2» 16+
03.35, 04.20 Импровизация. Команды 16+
05.10, 05.55, 06.45 Импровизация 16+

06.00, 05.50 Ералаш 0+
07.00 М/ф «Три кота» 0+
07.30 М/ф «Детектив Финник» 0+
08.00, 11.00 Шоу Уральские пельмени 16+
09.00, 09.30 Просто кухня 12+
10.00 100 мест, где поесть 16+
11.55 Суперниндзя 16+
15.35, 17.25 Ледниковый период 0+
19.05 Ледниковый период 6+
21.00 Х/ф «ПОЕХАВШАЯ» 16+
23.15 Х/ф «ТРЕЗВЫЙ ВОДИТЕЛЬ» 16+
01.20 Х/ф «ХРОНИКИ ХУАДУ. ЛЕЗВИЕ РОЗЫ» 18+
03.05 Т/с «СЕНЯ-ФЕДЯ» 16+
05.05 6 кадров 16+
05.20 Мультфильмы 0+

06.30 Х/ф «СЛАБОЕ ЗВЕНО» 16+
10.15 Пять ужинов 16+
10.30 Х/ф «С ХОЛОДНЫМ СЕРДЦЕМ» 16+
14.55 Х/ф «Я НАУЧУ ТЕБЯ МЕЧТАТЬ» 16+
19.00 Х/ф «ЯРКОЕ ПЛАМЯ» 16+

23.50 Скажи, подруга 16+
00.05 Х/ф «КОГДА УМРЁТ ЛЮБОВЬ» 16+
03.15 6 кадров 16+
03.35 Д/ф «Эффект Матроны» 16+

06.00, 08.00, 05.00 Мультфильмы 0+
07.00 Дороже денег 16+
10.00 Х/ф «НИНДЗЯ ПРОТИВ ПИРАТОВ» 16+
12.00 Х/ф «ДАЛЬНИЙ КОСМОС» 16+
14.15 Х/ф «ВАЛЕРИАН И ГОРОД ТЫСЯЧИ ПЛАНЕТ» 16+
17.00 Последний герой 16+
19.00 Х/ф «ВЫЖИВШИЙ» 16+
22.15 Х/ф «АМУНДСЕН» 16+
00.45, 01.30, 02.15, 03.00, 03.45, 04.30 Т/с «РАННЯЯ ПТАШКА» 16+

06.00 Х/ф «ДОЖИВЁМ ДО ПОНЕДЕЛЬНИКА» 12+
08.00, 13.00, 19.00 Новости дня 16+
08.15 Морской бой 6+
09.20 Д/с «Освобождение» 16+
09.55, 02.20 Х/ф «КО МНЕ, МУХТАР!» 12+
11.40 Мужики. Дмитрий Исаенко 16+
12.10 СССР. Знак качества 12+
13.15 Не факт! 12+
13.40 Д/с «Война миров» 16+
14.30 Легенды науки 12+
15.20 Главный день 16+
16.10 Время героев 16+
16.35 Д/с «Воины Субэдэя» 16+
16.55 Х/ф «ДЕЛО РУМЯНЦЕВА» 12+
19.20 Галерея звёзд. Николай Озеров 12+
21.00 Х/ф «ПОЕЗД ВНЕ РАСПИСАНИЯ» 12+
22.40 Т/с «КОЛЬЕ ШАРЛОТТЫ» 12+
03.40 Д/с «Неизвестная война. Великая Отечественная» 16+
04.30 Д/ф «Военный врач Юрий Воробьев. Операция «Граната» 16+

05.00, 05.10, 05.50, 06.35, 07.20, 08.10, 09.30, 10.25 Т/с «УСЛОВНЫЙ МЕНТ-2» 16+
09.00 Страна советов 16+
11.20, 12.20, 13.15, 14.10, 15.05, 15.55, 16.55, 17.45, 18.40, 19.40 Т/с «УСЛОВНЫЙ МЕНТ-4» 16+
20.35, 21.25, 22.20, 23.10 Т/с «СЛЕД» 16+
00.00 Известия. Главное 16+
01.05 Светская хроника 16+
02.10, 03.00, 03.55 Т/с «ПРОКУРОРСКАЯ ПРОВЕРКА» 16+

06.00, 04.30 Улетное видео 16+
06.15 Улётное видео 16+
08.30 Т/с «СОЛДАТЫ 15» 16+
17.30 Кулачные бои RCC HARD 4. Стхански VS Мясников. Прямая трансляция 16+
18.30 Х/ф «АГА» 16+
20.20, 01.00 +100500 16+
23.00 +100500 18+
03.00 За гранью реального 16+

05.00, 06.00, 07.00, 08.00, 09.00, 10.00, 11.00, 11.30, 12.00, 13.00, 14.00, 14.30, 15.00, 16.00, 16.30, 17.00, 18.00, 18.30, 19.00, 20.00, 21.00, 22.00, 23.00, 23.30, 00.00, 01.00, 02.00, 02.30, 03.00, 04.00 Новости
05.15, 07.30, 18.15, 23.15 Легенды Центральной Азии 12+
05.30, 11.45, 20.30, 02.15 [Не]Фантастика 12+
05.45, 11.15, 17.45, 20.45, 00.45 Чемпионы Евразии 12+
06.15, 10.45, 14.45, 21.45, 01.30 5 причин поехать в… 12+
06.30, 15.15, 00.30 Наши иностранцы 12+
06.45, 12.30, 15.45, 17.30, 21.15, 22.30, 23.45 Специальный репортаж 12+
06.55, 08.55, 10.55, 12.55, 15.55, 17.55, 19.55, 21.55, 23.55, 01.55, 03.55 Евразия. Культурно 12+
07.15, 12.15, 17.15, 02.45 Культ личности 12+
07.45 Всё как у людей 6+
08.15, 13.30, 03.15 Д/ф «Время возможностей» 12+
08.45, 14.15, 00.15, 03.45 Сделано в Евразии 12+
09.15, 13.15, 21.30, 01.45 Евразия. Дословно 12+
09.30, 15.30, 18.45, 22.15, 04.15 Евразия. Регионы 12+
09.45, 12.45, 16.45, 20.15, 01.15 Вместе выгодно 12+
10.15, 19.15, 04.30 Наше кино. Неувядающие 16+
16.15, 22.45 Вот такая петрушка 12+
19.45 Белорусский стандарт 12+

«С ЧИСТОГО ЛИСТА»

- Россия 1
- 21.00
- Мелодрама

Даша накануне свадьбы расстается с женихом и переезжает в Москву, чтобы начать жизнь с чистого листа. Она останавливается у своей наставницы по эзотерическому тренингу Алены. Алена знакомит ее с известным психотерапевтом Михаилом Литовченко. Не найдя достойную работу и жилье, Даша соглашается стать помощницей психотерапевта.

Режиссер: Вячеслав Лавров
В ролях: Юлия Франц, Александр Макогон
Россия, 2022 г.

КАЛЕНДАРЬ «УВ»

ДЕНЬ РОЖДЕНИЯ ДЕДА МОРОЗА

В ЭТОТ ДЕНЬ
155 лет назад (1868 год) по инициативе Д. И. Менделеева основано Русское химическое общество.
107 лет назад (1916 год) завершилось одно из самых кровопролитных сражений Первой Мировой войны — битва на Сомме.

ИМЕНИНЫ
Гавриил Галактион Григорий Памфил

В рубрике использованы материалы сайта http://www.calend.ru.

№44 (1617) 9 ноября 2023
www.tvugresha.ru
УВ

Воскресенье, 19 ноября

06.00, 10.00, 12.00 Новости
06.10, 00.00, 00.45, 01.30, 02.15, 03.00, 03.50 Подкаст. Лаб 16+
06.55 Играй, гармонь любимая! 12+
07.40 Часовой 12+
08.10 Здоровье 16+
09.20 Мечталлион. Национальная Лотерея 12+
09.40 Непутевые заметки 12+
10.15 Играем свадьбу! 12+
11.05 Жизнь других 12+
12.15 Повара на колесах 12+
13.10 Видели видео? 0+
15.05 Горячий лед. Фигурное катание. Гран-при России- 2023 г. Произвольная программа. Этап V. Прямой эфир
16.50 Д/ф «Огневое превосходство Аркадия Шипунова» 12+
18.00 Вечерние Новости
19.00 Перепой звезду 12+
21.00 Время
23.00 Д/ф «Институт Склифосовского. Век милосердия» 16+
07.05 М/ф «Чебурашка. Секрет праздника» 0+

РОССИЯ 1

06.10, 01.30 Х/ф «ПРОВЕРКА НА ЛЮБОВЬ» 16+
08.00 Местное время. Воскресенье
08.35 Когда все дома 12+
09.25 Утренняя почта 12+
10.10 Сто к одному 12+
11.00, 17.00 Вести
11.50 Большие перемены 12+
12.50 Х/ф «БЕЗ ТЕБЯ» 12+
17.50 Песни от всей души 12+
20.00 Вести недели
22.00 Москва. Кремль. Путин 12+
22.40 Воскресный вечер с Владимиром Соловьёвым 12+

ТВЦ

05.50 Х/ф «ЗАГАДКА НА ДВОИХ. ФЕВРАЛЬСКАЯ СИРЕНЬ» 12+
09.00 Здоровый смысл 16+
09.30 Х/ф «ПАРИЖАНКА» 12+
11.30, 00.10 События 16+
11.50 Х/ф «ПИРАТЫ XX ВЕКА» 12+
13.35 Д/ф «Алексей Баталов. Человек без недостатков» 16+
14.30, 05.30 Московская Неделя 12+
15.00 Д/ф «Дорогие товарищи. Заговор против Хрущева» 16+
15.50 Д/ф «Русские тайны. Последнее предсказание Ванги» 16+
16.40 Х/ф «БАЛОВЕНЬ СУДЬБЫ» 12+
18.45 Х/ф «ДЕТДОМОВКА» 12+
22.30, 00.25 Х/ф «ДВЕРЬ В ПРОШЛОЕ» 12+
01.55 Петровка, 38 16+
02.05 Х/ф «ГОРОД РОМАШЕК» 12+
05.00 Закон и порядок 16+

НТВ

04.50 Т/с «УЛИЦЫ РАЗБИТЫХ ФОНАРЕЙ» 16+
06.35 Центральное телевидение 16+
08.00, 10.00, 16.00 Сегодня
08.20 У нас выигрывают! 12+
10.20 Первая передача 16+
11.00 Чудо техники 12+
12.00 Дачный ответ 0+
13.00 НашПотребНадзор 16+
14.05 Однажды... 16+
15.00 Своя игра 0+
16.20 Человек в праве с Андреем Куницыным 16+
17.00 Следствие вели... 16+
18.00 Новые русские сенсации 16+
19.00 Итоги недели
20.20 Шоу Аватар 12+
23.00 Звезды сошлись 16+
00.40 Квартирник НТВ у Маргулиса 16+
02.20 Т/с «СВЕТ И ТЕНЬ МАЯКА» 16+

РОССИЯ К

06.30 М/ф «Не любо-не слушай». «Архангельские новеллы». «Волшебное кольцо» 16+
07.25, 07.45, 08.05, 08.25, 08.45, 09.05 Т/с «ПОРУС» 16+
09.25, 02.00 Диалоги о животных. Государственный зоологический парк Удмуртии 16+
10.05 Д/ф «Родное лицо. Татьяна Пельтцер» 16+
10.45 Х/ф «СВАДЬБА» 12+
11.50 Неизвестные маршруты России. «Иркутская область. Из Иркутска к Вершине Тутуры» 16+
12.35 Невский ковчег. Теория невозможного 16+
13.05 Игра в бисер 16+
13.45 Д/ф «Коллекция». «Стамбульский музей живописи и скульптуры» 16+
14.15 Д/ф «План генерала Ватутина» 16+
15.00 Живые и мертвые. «Солдатами не рождаются 16+
16.30 Картина мира с Михаилом Ковальчуком 16+
17.15 Пешком... 16+
17.45 Романтика романса 16+
18.45 Острова 16+
19.30, 19.45 Новости культуры 16+
20.25 Х/ф «ЗВЕЗДА ПЛЕНИТЕЛЬНОГО СЧАСТЬЯ» 0+
23.05 Х/ф «ПРОЗРЕНИЕ» 0+
23.40 Кинескоп 16+
00.20 Х/ф «РЕСПУБЛИКА ШКИД» 0+
02.40 М/ф «Праздник» 16+

МАТЧ!

06.00 Что за спорт? 12+
06.30 Футбол. Журнал Лиги чемпионов 6+
07.00, 08.40, 13.50, 16.45 Новости
07.05, 16.00, 21.15, 00.45 Все на Матч! 12+
08.45 М/ф «В гостях у лета» 0+
09.05 Биатлон. Кубок Международной Лиги. Гонка преследования. Мужчины. Прямая трансляция из Ханты-Мансийска
10.15 Лига героев 12+
11.20 Биатлон. Кубок Международной Лиги. Гонка преследования. Женщины. Прямая трансляция из Ханты-Мансийска
12.40 Футбол. Чемпионат Европы- 2024 г. Отборочный турнир. Обзор 6+
13.55 Баскетбол. Единая лига ВТБ. «Локомотив-Кубань» (Краснодар)-»Автодор» (Саратов). Прямая трансляция
16.50 Футбол. Чемпионат Европы- 2024 г. Отборочный турнир. Сербия-Болгария. Прямая трансляция
19.00 Футбол. Лига ставок Лига Легенд. «Локомотив» (Москва)-ЦСКА. Прямая трансляция
22.35 Футбол. Чемпионат Европы- 2024 г. Отборочный турнир. Испания-Грузия. Прямая трансляция
01.30 Гандбол. Чемпионат России. OLIMPBET Суперлига. Женщины. «Ростов-Дон» (Ростов-на-Дону)-»Звезда» (Звенигород) 6+
03.00 Новости 0+
03.05 Дартс. Профессиональная лига. Турнир «Невские Звёзды» 0+
04.00 Баскетбол. Единая лига ВТБ. «Руна» (Москва)-ЦСКА 6+

ТНТ

07.00, 08.00 Однажды в России. Спецдайджест 16+
09.00, 09.30 Битва пикников 16+
10.00 Экстрасенсы ведут расследование 16+
11.00, 13.30, 16.00 Экстрасенсы. Битва сильнейших 16+
18.30 Новые Звёзды в Африке 16+
21.00 Лига городов 16+
23.00 Шоу Воли 16+
00.10 Ярче Звёзд 16+
01.40 Х/ф «ПОЛИЦЕЙСКАЯ ИСТОРИЯ-3» 16+
03.10, 04.00 Импровизация. Команды 16+
04.45 Студия «Союз» 16+
05.35, 06.20 Импровизация 16+

СТС

06.00, 05.50 Ералаш 0+
07.00 М/ф «Отель у овечек» 0+
07.30 М/ф «Детектив Финник» 0+
08.00, 10.00 Шоу Уральские пельмени 16+
09.00 Рогов в деле 16+
10.30 Уральские умельцы 16+
11.00 Уральские пельмени. Смехbook 16+
11.05 Т/с «МАМА БУДЕТ ПРОТИВ» 16+
13.15 М/ф «Большое путешествие. Специальная доставка» 6+
15.05 Ледниковый период 6+
16.55 Х/ф «ТИТАНИК» 16+
21.00 Х/ф «КРУИЗ ПО ДЖУНГЛЯМ» 12+
23.25 Х/ф «ЗАТЕРЯННЫЙ ГОРОД Z» 16+
02.10 Т/с «СЕНЯ-ФЕДЯ» 16+
05.10 6 кадров 16+
05.20 Мультфильмы 0+

ДОМАШНИЙ

06.30, 03.25 Д/ф «Эффект Матроны» 16+
06.50 Х/ф «КОГДА УМРЁТ ЛЮБОВЬ» 16+
10.20 Уют за 15 минут 16+
10.35 Х/ф «ГРИБНОЙ ДОЖДЬ» 16+
14.50 Х/ф «УГНАННАЯ НЕВЕСТА» 16+
19.00 Х/ф «ЯРКОЕ ПЛАМЯ» 16+
23.35 Твой Домашний доктор 16+
23.50 Х/ф «СЛАБОЕ ЗВЕНО» 16+

ТВ3

06.00, 08.00, 05.00 Мультфильмы 0+
07.45 Секреты здоровья 16+
08.30 Новый день 12+
09.00 Дороже денег 16+
10.00 Хорошие Новости с Василисой Володиной 16+
10.30 Последний герой 16+
12.30, 13.30, 14.30, 15.30, 16.30, 17.30, 18.45, 19.45, 20.45, 21.45, 22.45, 23.45 Т/с «ЛЕСНИК» 16+
00.45 Х/ф «ДАЛЬНИЙ КОСМОС» 16+
02.30, 03.15, 03.45, 04.30 Вокруг Света. Места 16+

ТЕЛЕКАНАЛ ЗВЕЗДА

05.10 Х/ф «ДВА ГОДА НАД ПРОПАСТЬЮ» 12+
06.50 Х/ф «28 ПАНФИЛОВЦЕВ» 16+
09.00 Новости недели 16+
09.25 Служу России 12+
09.55 Военная приёмка 12+
10.40 Скрытые угрозы 16+
11.30 Код доступа 12+
12.20 Легенды армии с Александром Маршалом 12+
13.10 Специальный репортаж «Что русскому смешно…» 16+
13.55 Д/с «Москва фронту» 16+
14.25, 04.00 Т/с «СНАЙПЕР. ОРУЖИЕ ВОЗМЕЗДИЯ» 16+
18.00 Главное с Ольгой Беловой 16+
19.45 Д/с «Артиллерия Второй мировой войны» 16+
23.00 Фетисов 12+
23.45 Д/с «Люди Донбасса» 16+
00.05 Х/ф «ДЕЛО РУМЯНЦЕВА» 12+
01.40 Х/ф «ПРАВДА ЛЕЙТЕНАНТА КЛИМОВА» 12+
03.10 Д/с «Неизвестная война. Великая Отечественная» 16+

5

05.00 М/ф «Маша и медведь» 0+
05.15, 06.05, 04.05 Т/с «ПРОКУРОРСКАЯ ПРОВЕРКА» 16+
06.55, 07.45, 08.35, 09.30, 10.25, 11.20, 12.15, 13.10, 14.05, 15.00, 15.55, 16.45 Т/с «НАСТОЯЩИЙ» 16+
17.40, 18.40, 19.35, 20.25, 21.20, 22.15, 23.15, 00.10 Т/с «НАШ СПЕЦНАЗ» 12+
01.00, 01.55, 02.40, 03.25 Т/с «ТИХАЯ ОХОТА» 16+

че!

06.00, 06.15 Улетное видео 16+
07.00, 10.30 Т/с «СОЛДАТЫ 15» 16+
10.00 Утилизатор 7 16+
20.10, 01.00 +100500 16+
23.00, 23.30 +100500 18+
03.00 Утилизатор с Настей Туман 16+
03.50 Утилизатор 5 16+

24 МИР

05.00, 06.00, 07.00, 08.00, 09.00, 10.00, 11.00, 13.00, 14.00, 15.00, 16.00, 17.00, 18.00, 20.00, 21.00, 22.00, 23.00, 00.00, 01.00, 02.00, 04.00, 04.30 Новости
05.15, 09.45, 14.15, 01.15 Чемпионы Евразии 12+
05.30 Всё как у людей 6+
05.45, 11.15, 17.45, 22.30, 02.15 Наши иностранцы 12+
06.15, 12.45, 21.45 Легенды Центральной Азии 12+
06.30, 14.45, 21.15, 04.15 [Не]Фантастика 12+
06.45, 10.15, 13.45, 19.30, 00.45 Вместе выгодно 12+
06.55, 08.30, 13.30, 17.30, 19.55, 21.30, 22.55, 00.30, 04.55 Евразия. Культурно 12+
07.15, 17.15, 22.45 Евразия. Дословно 12+
07.30, 12.30, 16.15, 23.45 Сделано в Евразии 12+
07.45, 16.30, 23.15, 03.30 Евразия. Регионы 12+
08.15, 15.45, 00.15, 03.45 5 причин поехать в… 12+
08.45, 10.45, 14.30, 16.45, 19.45, 20.45, 22.15, 23.30, 04.45 Специальный репортаж 12+
09.15, 20.15 Д/ф «Время возможностей» 12+
10.30, 13.15, 18.15 Культ личности 12+
11.30, 18.30, 02.30 Вместе 16+
15.15, 01.30 Наше кино. Неувядающие 16+

Угреша

14.00-15.00 «Эхо недели»
20.00-21.00 «Эхо недели»

«БЕЗ ТЕБЯ»

- Россия 1
- 12.50
- Мелодрама

Выросшая в детском доме дерзкая и нелюдимая Астра знакомится с красивой студенткой Ликой, своей сводной сестрой. Родители Лики — интеллигентные обеспеченные люди. После школы девушка с легкостью поступила в престижный вуз.

Режиссер: Наталья Хлопецкая
В ролях: Анастасия Акатова, Арина Постникова, Роман Маякин
Россия, 2020 г.

КАЛЕНДАРЬ «УВ»

ДЕНЬ РАКЕТНЫХ ВОЙСК И АРТИЛЛЕРИИ

В ЭТОТ ДЕНЬ
833 года назад (1190 год) основан Тевтонский орден.
81 год назад (1942 год) началось контрнаступление советских войск под Сталинградом.

ИМЕНИНЫ
Александра Анатолий Арсений Василий Виктор Гавриил Герман Клавдия

В рубрике использованы материалы сайта http://www.calend.ru.

ВЕНГЕРСКИЙ КРОССВОРД

В ВЕНГЕРСКОМ КРОССВОРДЕ СЛОВА МОГУТ «ЛОМАТЬСЯ» В ЛЮБОМ НАПРАВЛЕНИИ, НО ТОЛЬКО ПОД ПРЯМЫМ УГЛОМ.

Р	И	Ф	П	Л	З	А	К	А	Н	И	П	У
К	А	М	О	Е	Е	М	Ы	У	Л	Е	И	Т
Ш	Б	О	Р	Т	И	С	И	М	Я	Н	Т	А
А	Ч	Е	М	А	З	Г	О	С	Ь	Т	С	Н
Р	У	Б	И	Ш	А	Л	К	О	Н	Т	О	Н
П	Р	О	Н	Е	Р	О	Д	Ж	Е	Л	Ь	М
Н	А	П	А	М	А	Е	Т	Ч	У	О	Н	Е
Д	Г	А	О	К	Т	Ь	А	К	А	М	Р	А
А	С	Т	Л	О	С	Г	И	Н	С	П	А	Ш
Ф	О	Р	Е	Д	О	Л	О	Е	К	И	Е	Ю
А	Н	Т	А	Н	Я	А	М	Л	О	Н	И	Т
К	Т	Е	Л	К	А	Н	Ч	О	М	А	С	Т
Ш	Я	Н	Ь	Р	Ю	М	О	Г	И	Н	О	П

ВОПРОСЫ:

1. Искусство лгать, чаще обманывая своих сторонников, чем противников (10).
2. Человек, который может слезать с дерева, вовсе не залезая на него (10).
3. «Очи разбежались» как недостаток зрения (10).
4. Мужчина, который поднимает платочек, уроненный девушкой, даже если девушка не слишком красива (10).
5. Вклад в зоологию Эдуарда Успенского (9).
6. Компенсатор малочисленности (9).
7. Поэт, работающий, не дожидаясь прихода муз (9).
8. Что придет к человеку, когда он врубится? (9).
9. Возможность для плюса и минуса пообщаться накоротке (9).
10. Шопенгауэр называл представителя этой профессии «единственным мужчиной, который не может жить без женщин» (9).
11. Механизм, на который все без исключения имеют зуб (9).
12. Река, на берегу которой подрывал свое здоровье Чижик-Пыжик (8).
13. Мастер, с холодной головой изображающий высокую температуру (8).
14. Личность, добывающая знания без четкого руководства (8).
15. Заведение, куда входят на двоих, соображают на троих, а выползают на четырех (8).
16. Утверждение, в которое не верят на слово (7).
17. Человек, бросивший курить свои (7).
18. Такой недостаток, который с каждым днем проходит (9).
19. Качество, наглядно демонстрирующее, что его обладатель имеет хороший и здоровый аппетит (11).

НУ И ШУТОЧКИ «УВ»АС!

●●●

Верблюду обидеть человека — это раз плюнуть!

●●●

Вчера вечером я поставил фильм на паузу, чтобы сварить себе чашечку кофе. Так я потерял работу в кинотеатре...

●●●

Бежит Колобок по лесу, а навстречу ему Лиса:
— Мотай отсюда, хлебобулочное, я на диете.

●●●

Если у человека в руках молоток, то ему везде мерещатся незабитые гвозди.

●●●

Дома очень опасно — дома со всех сторон подстерегает еда.

●●●

Каждый мужчина знает, что полная сковорода кормит, а пустая — воспитывает...

●●●

Низкокалорийный супчик из грудинки:
— Берем грудку картофеля...

●●●

Морская примета — если чайка летит хвостом вперед, то это значит ветер сильный и будет шторм.

●●●

— Сколько нас?
— Четверо!
— Сколько у нас шпаг?
— Четыре!
— А сколько мушкетов?
— Четыре!
— Кто мы?
— Идиоты, ограбившие музей!

●●●

— Вот пишут, что инфаркт стал болезнью века!
— Странно, а я всегда думал, что это болезнь сердца, а болезнь века — это ячмень...

●●●

Помни, ровно в полночь волшебство закончится — воскресенье превратится в понедельник!

●●●

— У тещи в погребе по 10 лет стоят банки с соленьями. В этом году брал у нее огурцы 7-летней давности на праздничный стол. Оказались довольно хороши.
— Как собеседники или вообще?

●●●

— На какой стадии ремонта находится ваша квартира?
— На печальной...

●●●

— Неужели эти диски тебе совсем ничего не стоили?
— Ни копейки! Сначала у меня был один, который я слушал 24 часа в сутки. А затем соседи начали дарить мне все новые и новые.

●●●

Муж-фальшивомонетчик хвалит жену:
— Умница, сегодня ты истратила еще 10 тысяч рублей.

ФОНАРИ

РАЗМЕСТИТЕ ФОНАРИ В БЕЛЫЕ КЛЕТКИ ТАКИМ ОБРАЗОМ, ЧТОБЫ НИ ОДИН ФОНАРЬ НЕ СВЕТИЛ НА ДРУГОЙ, А ВСЯ СЕТКА БЫЛА БЫ ОСВЕЩЕНА. ФОНАРЬ СВЕТИТ ПО ГОРИЗОНТАЛИ И ВЕРТИКАЛИ, ОСВЕЩАЯ ВЕСЬ РЯД И КОЛОНКУ, ЕСЛИ ЕГО СВЕТ НЕ ЗАБЛОКИРОВАН ЧЕРНОЙ ЯЧЕЙКОЙ. ЧИСЛО В ЧЕРНОЙ ЯЧЕЙКЕ ПОКАЗЫВАЕТ, СКОЛЬКО ФОНАРЕЙ ДОЛЖНО БЫТЬ ПОМЕЩЕНО РЯДОМ С НЕЙ ПО ГОРИЗОНТАЛИ И ВЕРТИКАЛИ (ФОНАРИ, ПОМЕЩЕННЫЕ ПО ДИАГОНАЛИ, В ПОДСЧЕТЕ НЕ УЧАСТВУЮТ). ВОКРУГ КЛЕТКИ БЕЗ НОМЕРА МОЖЕТ БЫТЬ ЛЮБОЕ КОЛИЧЕСТВО ФОНАРЕЙ.

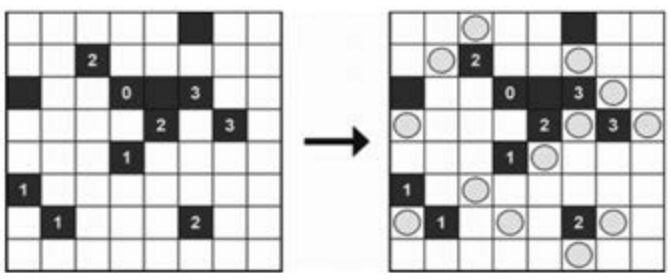

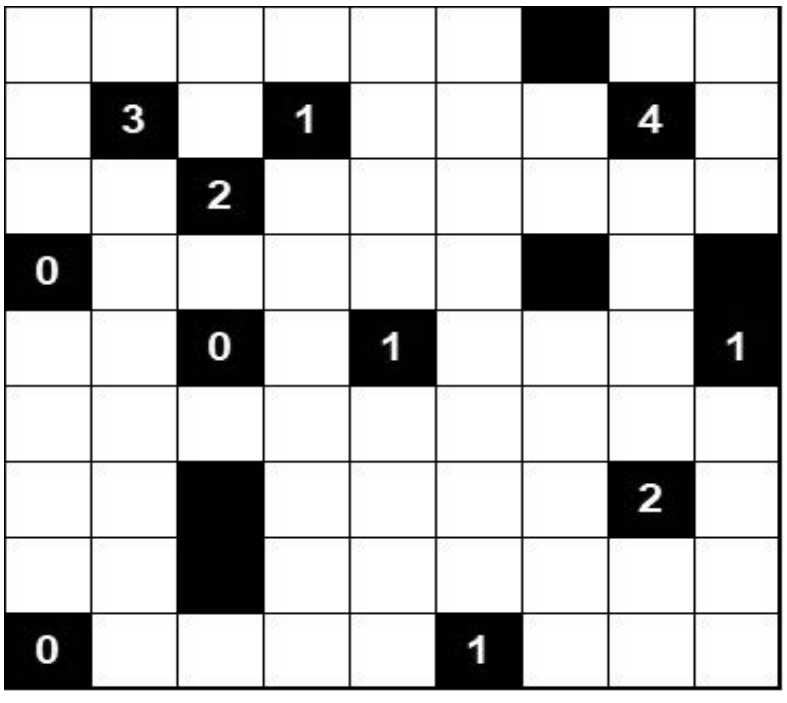

СУДОКУ С ТОЧКАМИ

**ПОМИМО КЛАССИЧЕСКИХ ПРАВИЛ СУДОКУ, ЗДЕСЬ ДОБАВЛЯЮТСЯ СЛЕДУЮЩИЕ УСЛОВИЯ:
ЕСЛИ ЧИСЛА В СОСЕДНИХ КЛЕТКАХ ОТЛИЧАЮТСЯ НА ЕДИНИЦУ, ТО МЕЖДУ НИМИ СТОИТ БЕЛАЯ ТОЧКА;
ЕСЛИ В СОСЕДНИХ КЛЕТКАХ ОДНО ЧИСЛО БОЛЬШЕ ДРУГОГО В ДВА РАЗА, ТО КЛЕТКИ РАЗДЕЛЕНЫ ЧЕРНОЙ ТОЧКОЙ. МЕЖДУ ЧИСЛАМИ 1 И 2 МОЖЕТ СТОЯТЬ ТОЧКА ЛЮБОГО ИЗ ЭТИХ ЦВЕТОВ.**

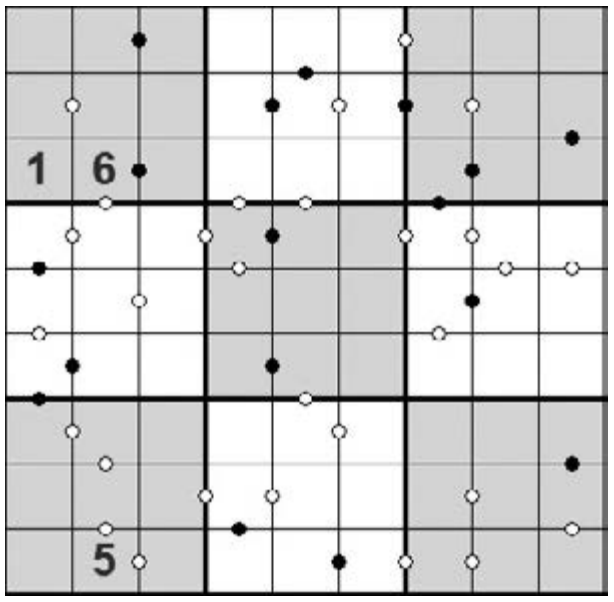

ОТВЕТЫ №43

КРОССВОРД

1. Автотурист.
2. Чистилище.
3. Философия.
4. Тенденция.
5. Телевизор.
6. Статуэтка.
7. Радикулит.
8. Натюрморт.
9. Монастырь.
10. Военкомат.
11. Бульканье.
12. Холостяк.
13. Талисман.
14. Стрекоза.
15. Сплетник.
16. Сигарета.
17. Ресторан.
18. Отбивная.
19. Сумка.
20. Пыжик.
21. Сок.

ФОНАРИ

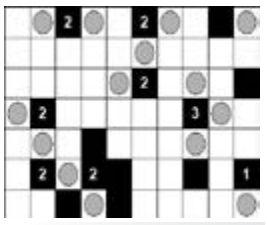

СУДОКУ С ТОЧКАМИ

Кроссворды, игры со словами и судоку предоставлены сайтом www.graycell.ru

№44 (1617) 9 ноября 2023
www.tvugresha.ru
УВ

НАЛОГОВАЯ СЛУЖБА РАЗЪЯСНЯЕТ

Проверяем налоговые ставки

Межрайонная ИФНС России № 17 по Московской области напоминает, как проверить налоговые ставки и льготы, указанные в налоговом уведомлении.

Налоговые ставки и льготы (включая налоговые вычеты из налоговой базы) устанавливаются нормативными правовыми актами различного уровня:

— по транспортному налогу: главой 28 Налогового кодекса Российской Федерации и законом Московской области от 24.11.2004 № 151/2004-ОЗ «О льготном налогообложении в Московской области»;

— по земельному налогу и налогу на имущество физических лиц: главами 31, 32 Налогового кодекса Российской Федерации и нормативными правовыми актами представительных органов муниципальных образований по месту нахождения объектов недвижимости.

С информацией о налоговых ставках, налоговых льготах и налоговых вычетах (по всем видам налогов во всех муниципальных образованиях) можно ознакомиться в рубрике «Справочная информация о ставках и льготах по имущественным налогам» (nalog.ru/rn50/service/tax/), либо обратившись в налоговые инспекции или в контакт-центр ФНС России (тел.8 800 222-22-22).

Как воспользоваться льготой, неучтенной в налоговом уведомлении

Шаг 1. Проверить, учтена ли льгота в налоговом уведомлении. Для этого изучить содержание граф «Размер налоговых льгот», «Налоговый вычет» в налоговом уведомлении.

Шаг 2. Если в налоговом уведомлении льготы не применены, необходимо выяснить относится ли налогоплательщик к категориям лиц, имеющим право на льготы по объектам в налоговом уведомлении.

Транспортный налог

При исчислении транспортного налога в Московской области для физических лиц предусмотрены следующие льготы (п. п. 3, 4 ст. 25, п. п. 1, 2 ст. 26.8, ст. ст. 26.19, 26.31, 26.32 Закона Московской области № 151/2004-ОЗ):

1. Освобождение от уплаты транспортного налога:

Право на освобождение от уплаты транспортного налога имеют:

а) Герои Советского Союза, Герои Российской Федерации и полные кавалеры ордена Славы, граждане, подвергшиеся воздействию радиации на Чернобыльской АЭС, участники Великой Отечественной войны, инвалиды I–II групп, инвалиды с детства (независимо от группы инвалидности);

б) один из родителей (законных представителей) в многодетной семье;

в) граждане, на которых зарегистрированы транспортные средства, оснащенные исключительно электрическими двигателями;

г) лица, которые впервые приобрели в собственность недвижимое имущество на территории Московской области (жилой дом, квартиру, с месяца постановки на кадастровый учет, которых прошло не более трех лет).

2. Уменьшение ставки транспортного налога на 50% — для инвалидов III группы, ветеранов (кроме участников ВОВ).

3. Уменьшение ставки транспортного налога на 50% — для лиц, на которых зарегистрированы транспортные средства (в частности, легковые автомобили, мотоциклы, мотороллеры), оснащенные двигателями, работающими на газовом топливе. Льгота применяется с 1 января 2021 года до 1 января 2023 года.

Транспортными средствами для граждан, относящихся к Героям Советского Союза, Героям Российской Федерации и полным кавалерам ордена Славы, гражданам, подвергшихся воздействию радиации на Чернобыльской АЭС, участникам Великой Отечественной войны, инвалидам I–II групп, инвалидам с детства (независимо от группы инвалидности), а также для инвалидов III группы, ветеранов (кроме участников ВОВ) являются автомобили легковые с мощностью двигателя до 150 л. с. (до 110,33 кВт) включительно, мотоциклы и мотороллеры с мощностью двигателя до 50 л. с. (до 36,8 кВт); для граждан, воспитывающих трех или более несовершеннолетних детей — автомобили, мотоциклы, мотороллеры, автобусы, тракторы с мощностью двигателя до 250 л. с. (до 183,9 кВт) включительно, за исключением автомобилей, в отношении которых исчисление сумм транспортного налога производится с учетом повышающего коэффициента. Льгота предоставляется в отношении одного транспортного средства.

Льгота для граждан, на которых зарегистрированы транспортные средства, оснащенные исключительно электрическими двигателями предоставляется в отношении легковых автомобилей, мотоциклов, мотороллеров, автобусов, тракторов (статья 26.19 Закона Московской области № 151/2004-ОЗ).

Льгота гражданам, которые впервые приобрели в собственность недвижимое имущество на территории Московской области (жилой дом, квартиру, с месяца постановки на кадастровый учет которых прошло не более трех лет) предоставляется не более чем по одному транспортному средству, являющемуся объектом налогообложения (кроме мотоциклов, мотороллеров, автобусов, тракторов, водных и воздушных транспортных средств, легковых автомобилей, в отношении которых исчисление суммы транспортного налога производится с учетом повышающего коэффициента). Льгота предоставляется в течение двух лет начиная с первого числа месяца, следующего за месяцем даты государственной регистрации права собственности на недвижимое имущество (100% — в течение первого года, 50% — в течение второго года) и применяется с 01.01.2019 (статья 26.31 Закона Московской области № 151/2004-ОЗ).

Льгота гражданам, на которых зарегистрированы транспортные средства (в частности, легковые автомобили, мотоциклы, мотороллеры), оснащенные двигателями, работающими на газовом топливе, предоставляется в отношении транспортных средств, оснащенных двигателями следующих типов: бензиновый на сжиженном газе, бензиновый на сжатом газе, дизельный на сжиженном газе, дизельный на сжатом газе, газовый. Льгота не распространяется на автомобили, включенные в перечень легковых автомобилей средней стоимостью от 3 млн руб., подлежащий применению в очередном налоговом периоде (статья 26.32.1 Закона Московской области № 151/2004-ОЗ).

Льгота одному из родителей (усыновителей), опекунов или попечителей ребенка-инвалида, за исключением родителей детей-инвалидов, дети которых находятся на полном государственном обеспечении на одно транспортное средство (автомобили, автобусы) с мощностью до 200 лошадиных сил включительно. Льгота не распространяется на автомобили, включенные в перечень легковых автомобилей средней стоимостью от 3 млн руб., подлежащий применению в очередном налоговом периоде. (ст. 26.35 Закона МО N 151/2004-ОЗ)

Льгота предоставляется военнослужащим призванным на военную службу по мобилизации в Вооруженные Силы Российской Федерации в соответствии с Указом Президента Российской Федерации от 21.09.2022 №647 «Об объявлении частичной мобилизации в Российской Федерации», а также гражданам Российской Федерации, заключившим контракт о добровольном содействии в выполнении задач, возложенных на Вооруженные Силы Российской Федерации, с Министерством обороны Российской Федерации. Льгота предоставляется в отношении легковых автомобилей с мощностью двигателя до 150 лошадиных сил (до 110,33 кВт) включительно, но не более чем по одному транспортному средству за налоговый период. Льгота предоставляется на основании сведений, имеющихся в налоговом органе, либо на основании заявления и документов, подтверждающих участие в специальной военной операции, представляемых в налоговый орган по месту налогового учета. Льгота распространяется на правоотношения, возникшие с 1 января 2022 года, и действует до 1 января 2024 года (статья 26.40 Закона Московской области № 151/2004-ОЗ).

С информацией о налоговых льготах можно ознакомиться в рубрике «Справочная информация о ставках и льготах по имущественным налогам» (nalog.ru/rn50/service/tax/), либо обратившись в налоговые инспекции или в контакт-центр ФНС России (тел.: 8 800 222-22-22).

Земельный налог

Действует федеральная льгота, которая уменьшает налоговую базу на кадастровую стоимость 600 квадратных метров одного земельного участка. Льготой могут воспользоваться владельцы земельных участков, относящиеся к следующим категориям: пенсионеры; предпенсионеры; инвалиды I и II групп; инвалиды с детства; ветераны Великой Отечественной войны и боевых действий; многодетные; другие категории граждан, указанные в п. 5 ст. 391 НК РФ.

Дополнительные льготы могут быть установлены нормативными правовыми актами представительных органов муниципальных образований по месту нахождения земельных участков.

С информацией о налоговых льготах можно ознакомиться в рубрике «Справочная информация о ставках и льготах по имущественным налогам» (nalog.ru/rn50/service/tax/), либо обратившись в налоговые инспекции или в контакт-центр ФНС России (тел.: 8 800 222-22-22).

Налог на имущество физлиц

— Льготы для 16-категорий налогоплательщиков (пенсионеры, предпенсионеры, инвалиды, ветераны, военнослужащие, владельцы хозстроений до 50 кв. м и т.п.) предусмотрены ст. 407 НК РФ. Льгота предоставляется в размере подлежащей уплате суммы налога в отношении объекта, не используемого в предпринимательской деятельности. Льгота предоставляется по выбору налогоплательщика в отношении одного объекта каждого вида: 1) квартира или комната; 2) жилой дом; 3) помещение или сооружение, указанные в подпункте 14 пункта 1 статьи 407 НК РФ; 4) хозяйственное строение или сооружение, указанные в подпункте 15 пункта 1 статьи 407 НК РФ; 5) гараж или машиноместо;

— Применение специальных режимов налогообложения индивидуальными предпринимателями предусматривает их освобождение от обязанности по уплате налога на имущество физических лиц (в отношении имущества, используемого для предпринимательской деятельности, за исключением объектов налогообложения налогом на имущество физических лиц, включенных в перечень, определяемый в соответствии с пунктом 7 статьи 378.2 настоящего Кодекса с учетом особенностей, предусмотренных абзацем вторым пункта 10 статьи 378.2 настоящего Кодекса).

Предусмотренное освобождение от уплаты налога на имущество физических лиц при применении специальных режимов налогообложения индивидуальными предпринимателями является налоговой льготой, подтверждение права которой осуществляется в порядке, аналогичном предусмотренному пунктом 3 статьи 361.1 НК РФ.

Дополнительные льготы могут быть установлены нормативными правовыми актами представительных органов муниципальных образований по месту нахождения налогооблагаемого имущества.

С информацией о налоговых льготах можно ознакомиться в рубрике «Справочная информация о ставках и льготах по имущественным налогам» (https://www.nalog.ru/rn50/service/tax/), либо обратившись в налоговые инспекции или в контакт-центр ФНС России (тел.: 8 800 222-22-22).

Шаг 3. Убедившись, что налогоплательщик относиться к категориям лиц, имеющим право на налоговую льготу, но льгота не учтена в налоговом уведомлении, рекомендуется подать заявление по установленной форме (приказ ФНС России от 14.11.2017 № ММВ-7-21/897@) о предоставлении льготы по транспортному налогу, земельному налогу, налогу на имущество физических лиц.

Если ранее заявление о предоставлении налоговой льготы направлялось в налоговый орган и в нём не указывалось на то, что льгота будет использована в ограниченный период, заново представлять заявление не требуется.

Подать заявление о предоставлении налоговой льготы в налоговый орган можно любым удобным способом: через личный кабинет налогоплательщика; почтовым сообщением; путем личного обращения в любую налоговую инспекцию; через уполномоченный МФЦ.

Материал предоставлен Межрайонной ИФНС России №17 по Московской области

Труд для каждого

Горожане смогут найти работу на осенней городской ярмарке вакансий. Она пройдет 11 ноября с 11.00 до 14.00 в ДК «Энергетик» на Ленина, 3.

Жители в поиске работы смогут без посредников встретиться и пройти первичное собеседование с представителями кадровых служб предприятий, подобрать подходящую работу, оставить резюме и узнать о вакансиях крупнейших организаций города.

В ярмарке примут участие 13 работодателей. Среди них — ФЦДТ «СОЮЗ», МКБ «Горизонт», «УЗТПА», ХСТФ «Фобос», «ТехноГрупп», «Орис Пром» и другие. Предприятия предложат более 140 вакансий для разных категорий граждан.

Также на мероприятии буду присутствовать специалисты МКУ «Мой бизнес» для оказания консультаций жителям города по вопросам открытия и ведения бизнеса. Они расскажут о мерах поддержки бизнеса.

Опыт проведения таких мероприятий показывает, что на них собираются нуждающиеся друг в друге люди — вероятность получить работу большая. Часто успех поиска напрямую связан с активной жизненной позицией, решительностью и коммуникабельностью соискателя

ПРЕДПРИЯТИЕ ОБОРОННО-ПРОМЫШЛЕННОГО КОМПЛЕКСА
ФГУП «ФЕДЕРАЛЬНЫЙ ЦЕНТР ДВОЙНЫХ ТЕХНОЛОГИЙ «СОЮЗ»

ПРИГЛАШАЕТ НА РАБОТУ

- Токарь
- Фрезеровщик
- Слесарь механосборочных работ
- Аппаратчик приготовления химических растворов и смесей
- Слесарь КИПиА, слесарь-ремонтник
- Наладчик спецоборудования
- Мастер участка, мастер смены
- Инженер-технолог
- Начальник участка
- Оператор дистанционного управления технологическим процессом
- Лаборант физ-хим анализа
- Электромонтер
- Транспортировщик
- Разнорабочий

СОЦИАЛЬНЫЕ ЛЬГОТЫ И ГАРАНТИИ

- официальное трудоустройство в соответствии с Трудовым кодексом Российской Федерации
- стабильная заработная плата от 80 000 руб., ежегодная индексация заработной платы, ежемесячные премии, доплата к отпуску
- иногородним работникам предоставляется общежитие, либо частичная компенсация за найм жилья
- отсрочка от призыва на военную службу
- право на досрочный выход на пенсию
- частичная компенсация родительской платы за содержание детей в детском дошкольном учреждении
- компенсация стоимости питания
- работники, занятые на производствах с вредными условиями труда, обеспечиваются бесплатным лечебно-профилактическим питанием и молоком

КОНТАКТЫ отдела управления персоналом 8(495) 551-76-72 8(495) 551-70-72
АДРЕС Московская область, г. Дзержинский, ул. Академика Жукова, д.42

МИНИСТЕРСТВО ОБОРОНЫ РОССИЙСКОЙ ФЕДЕРАЦИИ
(МИНОБОРОНЫ РОССИИ)

Администрация городского округа Дзержинский Московской области проводит набор граждан Российской Федерации в возрасте до 65 лет для прохождения военной службы по контракту.

Выплаты по контракту производятся в следующем порядке:

- **405 тыс. рублей** – разовая выплата от правительства Московской области;
- **195 тыс. рублей** – разовая выплата (договор заключен не менее чем на год);
- **60-80 тыс. рублей** – зарплата при нахождении на территории РФ (полевой лагерь);
- **от 204 тыс. рублей** – зарплата при нахождении «за лентой»;
- **50-300 тыс. рублей** – за уничтожение военной техники.

Заключив контракт, Вы получите льготы:

- Льготы членам семьи военнослужащего;
- Льготы ветерану /инвалиду боевых действий;
- 50% компенсация уплаты ЖКУ;
- Кредитные каникулы;
- Приостановка исполнительного производства по просроченным обязательствам;
- Освобождение от уплаты по налогам на имущество;
- Приостановка исполнительного производства по судебным делам;
- Сохранение рабочего места и т. д.

ЕСЛИ ВЫ СДЕЛАЛИ СВОЙ ВЫБОР, ОБРАТИТЕСЬ

в военно-учетный стол г. о. Дзержинский по адресу ул. Лермонтова, д. 7а, каб. 112,
тел.: 8-495-551-43-54 (для консультации).

ДОРОГИЕ ДРУЗЬЯ!

ВОЕННАЯ СЛУЖБА ПО КОНТРАКТУ – ДОСТОЙНЫЙ ВЫБОР ПАТРИОТА РОССИИ, ПРОФЕССИОНАЛЬНОГО ЗАЩИТНИКА СВОЕЙ РОДИНЫ!

ГОРОСКОП

с 10 по 16 ноября

Составил В. ЦАКАНЯН,
академик МАА, магистр медицины,
зав. кабинетом астрологии и биоэнергетики

ОВЕН
Этот период окажется более спокойным, особенно после окончания оппозиции Урана с Солнцем 13 ноября. Овнам удастся нейтрализовать последствия дисгармоничных ситуаций начала месяца.

ТЕЛЕЦ
Для них заканчивается очень динамичный и сложный период с конфликтами и экстремальными ситуациями. Может произойти расторжение отношений и договоров.

БЛИЗНЕЦЫ
На них могут пытаться давить партнеры. В действиях Близнецов появится сумбур и анархичность. Многим придется возвращать кармические долги, работать над прошлыми ошибками.

РАК
Динамичность действий может привести их к острым ситуациям. Соперники и конкуренты будут жестко противостоять их усилиям, подрывать авторитет.

ЛЕВ
Им станет легче скомпенсировать негатив событий начала месяца, однако оппозиция Марса в Скорпионе к Урану в Тельце негативно отразится на финансовом положении Львов.

ДЕВА
Они легко могут попасть в напряженые ситуации, при этом у Дев будет много сил для борьбы. Однако возможность реализовать свои творческие возможости у них появится только после 13 ноября

ВЕСЫ
Для них много неприятностей принесут трансформации на работе. Продолжается период недоговоренностей и конфликтов. Весам нежелательно оформлять новые договора, вступать в новые проекты.

СКОРПИОН
До 13 ноября их ожидает острая конкурентная борьба, решение вопросов через суд. В дальнейшем высокий энергетический потенциал Скорпионов позволит им легче решать многие вопросы.

СТРЕЛЕЦ
Меркурий, вошедший в знак Стрельца 10 ноября, заставит их обратить внимание на конкурентов. Многие могут оказаться под огнем острой критики. Больше времени нужно уделять здоровью.

КОЗЕРОГ
Для них очень важными и болезненными могут оказаться изменения на работе. После 13 ноября у Козерогов появятся возможности добиться успеха в острых и даже опасных ситуациях.

ВОДОЛЕЙ
Венера, вошедшая в свой дом в Весах, позволит им решить многие вопросы в бизнесе и профессиональной сфере. Однако Водолеев будут напрягать проблемы финансового характера.

РЫБЫ
До 13 ноября они будут нетерпимыми в спорных ситуациях. У Рыб ослабнет самоконтроль. Многим придется обратить внимание на свое здоровье. Более багоприятным станет конец второй декады.

Дзержинский «Информационный центр» в центре событий 12+

УЧРЕДИТЕЛЬ: Администрация муниципального образования «Городской округ Дзержинский» Газета зарегистрирована в Управлении Федеральной службы по надзору в сфере связи, информационных технологий и массовых коммуникаций по Центральному Федеральному округу. Свидетельство о регистрации СМИ ПИ № ТУ 50-01699. Дата регистрации 29.04.2013 г.
Выходит еженедельно. Цена свободная.

ИЗДАТЕЛЬ: ДМУП «ИНФОРМАЦИОННЫЙ ЦЕНТР».
Главный редактор С. А. НИКОЛАЕВ.
РЕДАКЦИЯ. Телефон: 8 (495) 550-17-24; e-mail: ugreshskie-vesti@yandex.ru
Ответственный редактор И. ФЕДУЛОВ. Корреспондент Р. ВАРЕННИКОВА.
Корректор М. ТЕЛЕГИНА. Фото А. ГРЫЗЛОВ.
Компьютерная верстка О. БЕЛОЛИПЕЦКАЯ.
РЕКЛАМНЫЙ ОТДЕЛ. Телефон: 8 (495) 550-17-28; e-mail: infoc-reklama@mail.ru
Руководитель Ю. Ю. БАЛАШОВА. Дизайнер Н. П. ЧЕРЕДНИЧЕНКО.
Заказы на размещение рекламы в газете: тел./факс: 8 (495) 550-17-28;
e-mail: infoc-reklama@mail.ru

При перепечатке материалов ссылка на «УВ» обязательна. Редакция знакомится с письмами читателей, не вступая в переписку. Рукописи не возвращаются и не рецензируются. За содержание рекламных материалов редакция ответственности не несет. Программа передач телевидения предоставлена АО «Сервис-ТВ» и ВГТРК www.vgtrk.com
АДРЕС РЕДАКЦИИ И ИЗДАТЕЛЯ:
140093, г. Дзержинский, ул. Томилинская, 14А. Тел./факс: 8 (495) 551-22-32, e-mail: ugreshskie-vesti@yandex.ru
Отпечатано в ОАО «Владимирская офсетная типография»
Адрес: 600022, г. Владимир, ул. Благонравова, 3. Тел.: 8 (4922) 38-50-04.
Объем 4 п. л. Тираж 2000 экз. Срок подписания номера в печать 6.11.2023 г.
По плану – 18.00. Фактически – 18.00. Заказ № 326044.

В организацию ТРЕБУЮТСЯ **ОХРАННИКИ**
- **магазин** 12 часов З/п от 1800 руб./смена
- **склад/база на КПП** З/п 2200-2500 руб./смена
- **офисный центр** З/п 2500-2700 руб./смена

График: 12 час., 1/2, 1/3
Есть вакансии вахтой с проживанием
8-495-565-46-89 8-925-499-42-47

НА ПОСТОЯННУЮ РАБОТУ
на производственную базу ТРЕБУЮТСЯ
ЗАВСКЛАДОМ ◆ ОХРАННИК ◆
ВОДИТЕЛЬ КАТ. С ◆
РАБОЧИЕ РАЗНЫХ СПЕЦИАЛЬНОСТЕЙ ◆
СЕКРЕТАРЬ (ДЕЛОПРОИЗВОДИТЕЛЬ В ОФИС)
8-926-840-66-07

ДМУП «Информационный центр»
ТРЕБУЕТСЯ
РАДИОМОНТЕР
В ОТДЕЛ ГОРОДСКОГО КАБЕЛЬНОГО ТЕЛЕВИДЕНИЯ
г. Дзержинский, ул. Томилинская, 14А
8-495-551-22-32

ДМУП «ИНФОРМАЦИОННЫЙ ЦЕНТР» ул. Томилинская, д.14А, отдел рекламы
ПОЛИГРАФИЯ НАРУЖНАЯ РЕКЛАМА
ТИРАЖИРОВАНИЕ СКАНИРОВАНИЕ
МАКЕТИРОВАНИЕ
infoc-reklama@mail.ru 495550-17-28

техногрупп
В связи с расширением производства в компании открыты вакансии:
- Слесарь - сборщик З/п от 70 000 ₽
- Комплектовщик З/п от 65 000 ₽
- Кладовщик З/п от 70 000 ₽

Рассматриваем кандидатов БЕЗ ОПЫТА РАБОТЫ

Условия:
Трудоустройство по ТК РФ
График работы на выбор (5/2 или 2/2)
Питание за счет компании
Корпоративный транспорт
Индексация заработной платы
Обучение с наставником

Место работы: г. Дзержинский, ул. Энергетиков, д.1
8-999-557-18-82 8-925-647-37-35

ПОЗДРАВЛЕНИЯ

Коллектив Финансового Управления Администрации города Дзержинского от всей души поздравляет коллегу с юбилеем
КАПЛИНУ Елену Борисовну!

Пусть дарит жизни каждое мгновение
Гармонию в душе и вдохновение…
Пусть будет каждый новый день прекрасным,
Наполненным добром, теплом и счастьем!

Поздравляем с днём рождения
МЕЛЬНИКОВА Владимира Ивановича!

Вдохновения в делах,
Позабыть печали, страх,
В жизни был чтоб позитив,
И хороших перспектив!

Совет ветеранов

Поздравляем с днём рождения
КОНЦЕДАЛОВУ Валентину Петровну!

С днём рождения поздравляем!
Процветания желаем,
Счастья, радости, успеха,
Доброты, улыбок, смеха!

Совет ветеранов

Поздравляем с днём рождения
ЯКУБОВУ Риму Ягфаровну!

Пусть будет всё, о чём мечтается,
Любовью сердце чаще согревается,
И радостью душа пускай наполнится,
И всё, о чём задумано, исполнится!

ДМУП «Информационный центр»

ЧАСТНЫЕ ОБЪЯВЛЕНИЯ

ПРОДАЮ

Кресло-кушетка косметологическое модель JF Madvanta (ko-162) для педикюра, татуажа, массажа, бровистов, наращивания ресниц и т.д. Спинка и ножки опускаются и поднимаются
Раб. сост. Цвет белый Самовывоз **+7-915-238-90-66**

Велосипед 2-х колесный с доп. колесами для дев. до 6 лет **8-916-116-83-12**
Телевизор «JVC» Цв. Недорого **8-961-017-99-87**
Босоножки жен., замша, раз. 39 Цв. голубой **8-916-116-83-12**
Мокасины жен., замша, раз. 40 Цв. голубой **8-916-116-83-12**
Пальто демисезон., жен. раз. 48-50 Бельгия **8-961-017-99-87**
Пальто демисезон., муж. раз. 54-56 Германия **8-961-017-99-87**

УСЛУГА

Вскрытие, замена замков 24 ч. без посред. **8-926-988-88-26**

ТРЕБУЕТСЯ

Помощница по хозяйству пожилой семейной паре.
Возможно проживание **+7-916-435-34-50**

ЧАСТНЫЕ ОБЪЯВЛЕНИЯ в рубриках коммерческого характера: «Услуга», «Сдаю»,«Продаю» недвижимость, «Требуется» и «Ищу работу» частного характера **ПЛАТНЫЕ БЕСПЛАТНЫЕ ОБЪЯВЛЕНИЯ**, присланные в редакцию на купонах, печатаются **В ПОРЯДКЕ ОЧЕРЕДНОСТИ ОТВЕТСТВЕННОСТЬ** за достоверность информации и номеров телефонов, содержащихся в объявлениях, редакция **НЕ НЕСЕТ**

КУПОН БЕСПЛАТНЫХ ОБЪЯВЛЕНИЙ ЧАСТНОГО ХАРАКТЕРА
30 печатных знаков, включая знаки препинания и пропуски
РУБРИКУ ОБВЕДИТЕ КРУЖКОМ:
1.ПРОДАЮ 2.КУПЛЮ 3.МЕНЯЮ 4.СНИМУ 5.РАЗНОЕ

или адрес: _____

Сдайте купон в рекламный отдел или наклейте вырезанный купон на открытку (конверт) и отправьте по адресу: 140093, г. Дзержинский, ул. Томилинская, д.14А, ДМУП «Информационный центр», рекламный отдел.

ИЗВЕЩЕНИЕ

ДМУП «Информационный центр»
получатель платежа
расчетный счет № 40702810140240103239
в ПАО «Сбербанк России» г. Москва БИК 044525225
(наименование банка,
к/с 30101810400000000225, ИНН 5027042582
другие банковские реквизиты)
фамилия, имя, отчество, телефон
адрес плательщика

Вид платежа	Сумма
Подписка на газету «Угрешские вести»	

на **202**_ год по месяцам:

1	2	3	4	5	6	7	8	9	10	11	12

Кассир

КВИТАНЦИЯ

ДМУП «Информационный центр»
получатель платежа
расчетный счет № 40702810140240103239
в ПАО «Сбербанк России» г. Москва БИК 044525225
(наименование банка,
к/с 30101810400000000225, ИНН 5027042582
другие банковские реквизиты)
фамилия, имя, отчество, телефон
адрес плательщика

Вид платежа	Сумма
Подписка на газету «Угрешские вести»	

на **202**_ год по месяцам:

1	2	3	4	5	6	7	8	9	10	11	12

Кассир

Плательщик

Постановление администрации муниципального образования «Городской округ Дзержинский Московской области»

№ 624-ПГА от 29.09.2023 года

Об обеспечении пожарной безопасности в осенне-зимний пожароопасный период 2023-2024 года

В соответствии с Федеральными законами от 21.12.1994 № 68-ФЗ «О защите населения и территорий от чрезвычайных ситуаций природного и техногенного характера», от 21.12.1994 № 69-ФЗ «О пожарной безопасности», от 22.07.2008 № 123-ФЗ «Технический регламент о требованиях пожарной безопасности», от 06.10.2003 № 131-ФЗ «Об общих принципах организации местного самоуправления в Российской Федерации», в целях обеспечения выполнения мероприятий по предупреждению и ликвидации пожаров в осенне-зимний пожароопасный период 2023-2024 и предотвращения пожаров с гибелью людей,

ПОСТАНОВЛЯЮ:

1. Рекомендовать населению муниципального образования «Городской округ Дзержинский Московской области»:

1.1. Строго соблюдать правила парковки личного автотранспорта на придомовых и внутриквартальных территориях, ставить автотранспорт в предусмотренных для этой цели местах.

1.2. Соблюдать требования пожарной безопасности при использовании газового оборудования и электрической бытовой техники.

1.3. Не оставлять без присмотра детей в закрытых помещениях с электроприборами, газовыми плитами.

2. Рекомендовать руководителям организаций управляющих компаний жилищно-коммунального хозяйства, всех форм собственности на территории муниципального образования «Городской округ Дзержинский Московской области»:

2.1. Не допускать загромождения и перегораживания круговых проездов вокруг жилых домов. Обеспечить беспрепятственный проезд пожарной и специальной техники к месту пожара.

2.2. Изготовить в соответствии с ГОСТ 12.4.026-2015, ГОСТ Р 52289-2019, ГОСТ 2.304-81 и установить на придомовых территориях аншлаги с надписью «Пожарный проезд! Стоянка автотранспорта запрещена!», «Стоянка автотранспортных средств, препятствующих проезду пожарной и другой специальной техники запрещена».

2.3. Провести инструктажи (обучение) должностных лиц по правилам пожарной безопасности и действиям на случай возникновения пожара.

2.4. Проводить на постоянной основе профилактическую работу среди населения (проведение встреч, сходов) проживающего в обслуживаемом фонде по вопросам пожарной безопасности.

2.5. Не допускать загромождения и перегораживания круговых проездов вокруг жилых домов. Обеспечить беспрепятственный проезд пожарной и специальной техники в случаях маневра к месту пожара.

2.6. Содержать в надлежащем состоянии дороги, проезды и подъезды к зданиям и водоисточникам, используемым для целей пожаротушения.

2.7. Предусмотреть площадки для установки пожарной и специальной техники возле жилых домов (многоквартирной застройки) в случае возникновения пожара.

2.8. Определить места парковок возле объектов организации служебного автотранспорта, автотранспорта сотрудников и посетителей с расчётом свободного подъезда пожарной техники к месту возникновения пожара.

2.9. Запретить стоянку автомобилей на крышках колодцев пожарных гидрантов;

2.10. В случае возникновения пожара принимать экстренные меры по немедленной эвакуации автотранспорта с путей подъезда и манёвра пожарной техники.

2.11. Своевременно сообщать в подразделения пожарной охраны о проведении ремонтно-восстановительных работ, препятствующих проезду пожарной и специальной техники.

2.12. Организовать установку указателей направления объезда мест проведения ремонтно-восстановительных работ.

2.13. Принимать в установленном порядке меры по воспрепятствованию организации стоянок автотранспорта и иных объектов, размещенных с нарушением нормативных правовых актов и препятствующих проезду и установке пожарной и специальной техники в случае возникновения пожаров и чрезвычайных ситуаций.

2.14. Проводить в установленном порядке регулярную вырубку деревьев и кустарников, произрастающих в непосредственной близости от жилых домов, мешающих установке подъемных механизмов и беспрепятственному проезду пожарной и специальной техники.

3. Заместителю главы Администрации городского округа (Г.З. Красовская):

3.1. На время выходных и праздничных дней организовывать дежурство работников подведомственных организаций (без привлечения на рабочее место), имеющих на балансе технику, которая может быть использована как для непосредственного тушения пожара, так и для обеспечения работы пожарных расчетов федеральной противопожарной службы.

3.2. Организовать выполнение комплекса мероприятий по контролю за содержанием и эксплуатацией электрохозяйств, противопожарного водоснабжения и систем отопления. Обратить особое внимание на исправность водоисточников для целей наружного пожаротушения, в том числе возможность их использования в зимнее время года, подъездов, проездов водоподающей техники.

3.3. Списки дежурств работников и техники организаций (с указанием наименования и марки техники, контактных данных руководителей и водителей) направлять к исходу предвыходных (предпраздничных) дней в МКУ «ЕДДС Дзержинский» (Д.Н. Дорофеев).

3.4. Организовать контроль за подвальными помещениями жилых домов с целью недопущения их незаконного заселения.

4. Заместителю главы Администрации городского округа (С.С. Прибытков) организовать в подведомственных учреждениях:

4.1. Профилактическую работу по обеспечению пожарной безопасности.

4.2. Освещение вопросов пожарной безопасности на родительских собраниях.

4.3. Размещение агитационных материалов, информационных стендов пропагандирующих правила пожарной безопасности.

4.4. Проверки соблюдения требований пожарной безопасности во всех подведомственных учреждениях.

4.5. Разъяснительную работу и дополнительные инструктажи о мерах пожарной безопасности среди работников и обслуживающего персонала;

4.6. Уроки (занятия) безопасности по темам: «Правила пожарной безопасности», «Действия при возникновении пожара».

5. МКУ «Угреша-Дзержинский» (А.А. Снегурова) активно проводить работу с населением и работниками по пропаганде знаний по пожарной безопасности (проведение разъяснительной работы на собраниях, рейдов профилактических групп, распространение памяток, социальной рекламы, направленных на обучение населения мерам пожарной безопасности, действиям при пожарах).

6. Отделу предупреждения, ликвидации чрезвычайных ситуаций и решения задач гражданской обороны Управления по общим вопросам Администрации муниципального образования «Городской округ Дзержинский Московской области» (В.Ж. Жумин):

6.1. Осуществлять методическое руководство по проводимой работе в области обеспечения пожарной безопасности.

6.2. Оказать содействие организациям, учреждениям в разработке и распространении листовок, памяток, социальной рекламы, на противопожарную тематику.

7. Рекомендовать Люберецкому районному отделению Общероссийской общественной организации Всероссийского добровольного пожарного общества Московского областного отделения (С.А. Петров):

7.1. Провести обучение правилам пожарной безопасности работников организаций, инструктажи среди населения.

7.2. Провести разъяснительную работу о мерах пожарной безопасности при эксплуатации газового оборудования, электрооборудования и электроприборов, а также пиротехнической продукции среди населения.

8. Рекомендовать начальнику 16 пожарно – спасательного отряда федеральной противопожарной службы государственной противопожарной службы Главного управления МЧС России по Московской области (М.А. Катаев):

8.1. Совместно с ДМУП «ЭКПО» (С.В. Черноокая) провести проверки источников противопожарного водоснабжения.

8.2. Организовать своевременное доведение мониторинговой информации по возможному усложнению пожарной обстановки до МКУ «ЕДДС Дзержинский» (Д.Н. Дорофеев).

8.3. Провести корректировку расписаний выездов пожарной техники.

8.4. В случае осложнения пожарной обстановки предусмотреть возможность перевода личного состава 16 пожарно - спасательного отряда федеральной противопожарной службы государственной противопожарной службы Главного управления МЧС России по Московской области на круглосуточный режим работы и организацию круглосуточного дежурства начальствующего состава.

8.5. В случае перекрытия проездов или подъездов пожарной техники, а также мест установки пожарной и специальной техники при следовании по вызову к месту пожара, информировать отдел надзорной деятельности по Люберецкому району Главного Управления МЧС России по Московской области, для принятия мер к нарушителям.

8.6. В случае перекрытия проездов или подъездов пожарной техники, а также мест их установки подвижным составом (автотранспортом), дополнительно информировать ОГИБДД МУ МВД России «Люберецкое» (И.В. Атаманов) для организации быстрой эвакуации транспортного средства, служащего помехой, с мест проезда, подъезда и установки специальной техники пожарных подразделений.

9. Рекомендовать главному государственному инспектору городского округа Люберцы по пожарному надзору отдела надзорной деятельности и профилактической работы по городскому округу Люберцы управления надзорной деятельности и профилактической работы Главного управления МЧС России по Московской области (Р.Д. Преснов):

9.1. Оказывать помощь в обучении правилам пожарной безопасности работников организаций, расположенных на территории муниципального образования «Городской округ Дзержинский Московской области».

9.2. Организовать совместно с отделом предупреждения, ликвидации чрезвычайных ситуаций и решения задач гражданской обороны Управления по общим вопросам Администрации муниципального образования «Городской округ Дзержинский Московской области» (В.Ж. Жумин) проведение разъяснительной работы с населением о мерах пожарной безопасности и действиях в случае пожара.

9.3. Проводить совместно Управлением жилищно-коммунального хозяйства и транспорта Администрации муниципального образования «Городской округ Дзержинский Московской области» (О.А. Одинокова) рейды по придомовым территориям города с целью обеспечения свободного проезда специальной техники.

9.4. Применять в полном объеме меры административного воздействия в части пресечения нарушений требований пожарной безопасности на территории муниципального образования «Городской округ Дзержинский Московской области», обратив особое внимание на пресечение парковок автотранспорта, создающих препятствия подъезда к зданиям и жилым домам пожарной и специальной техники.

9.5. Организовать силами сотрудников отдела надзорной деятельности контроль соблюдения мер пожарной безопасности на территории города, обеспечения проезда спецтехники.

9.6. Провести оперативные проверки обеспечения пожарной безопасности в местах хранения и реализации пиротехнической продукции, на объектах с массовым пребыванием людей, расположенных на территории муниципального образования «Городской округ Дзержинский Московской области» (рестораны, кафе, объекты культуры, образования, спорта).

9.7. Подготовить и передать информационные материалы в социально-значимые объекты и на предприятия муниципального образования «Городской округ Дзержинский Московской области» о правилах пожарной безопасности.

9.8. Провести совместно с Лыткаринским окружным управлением социальной защиты населения Министерства социального развития Московской области (И.А. Тренева) рейды по проверке мест проживания социально неблагополучных, малоимущих граждан, многодетных семей и инвалидов на предмет пожарной безопасности.

10. Рекомендовать руководителям организаций, учреждений и предприятий независимо от форм собственности муниципального образования «Городской округ Дзержинский Московской области»:

10.1. Принять меры по усилению контроля за соблюдением требований пожарной безопасности на ведомственных территориях.

10.2. Проводить обучение должностных лиц правилам пожарной безопасности и действиям на случай возникновения пожара.

10.3. Проводить своевременную очистку противопожарных разрывов между зданиями, сооружениями и открытыми складами, а также участков между жилыми домами от горючих отходов, мусора, принять меры по соблюдению на территориях противопожарного режима.

10.4. Обеспечивать свободные подъезды пожарным автомобилям в целях следования к месту пожара и к водоисточникам для забора воды.

10.5. Организовать разъяснительную работу с работниками организации по соблюдению требований норм пожарной безопасности.

10.6. На территориях, прилегающих к лесу, обеспечить ее очистку от сухой травянистой растительности, пожнивных остатков, валежника, порубочных остатков, мусора и других горючих материалов на полосе шириной не менее 10 метров от леса либо отделяют лес противопожарной минерализованной полосой шириной не менее 0,5 метра или иным противопожарным барьером.

10.7. Выполнить мероприятия по проверке противопожарного состояния подведомственных зданий, сооружений автоматических систем противопожарной защиты (автоматической пожарной сигнализации, систем оповещения о пожаре, систем дымоудаления).

10.8. Провести техническое обслуживание, планово-предупредительный ремонт, испытание, модернизацию и реконструкцию электроустановок, электрооборудования и газового оборудования.

10.9. Обновить информационные стенды, уголки памятками по действиям при угрозе возникновении ЧС, в том числе пожаров.

10.10. Проверить и обеспечить исправность и работоспособность в условиях низких температур окружающей среды наружного водоснабжения, предназначенного для тушения пожаров.

10.11. Создать условия для забора воды в любое время из источников наружного водоснабжения и на прилегающих территориях.

10.12. Обновить (установить) указатели расположения пожарных гидрантов.

11. Опубликовать настоящее постановление в газете «Угрешские вести» и разместить на официальном сайте Администрации городского округа Дзержинский в сети Интернет www.adm-dzer.ru.

Ответственные – С.А. Николаев, И.Д. Кузнецова.

12. Контроль за исполнением настоящего постановления возложить на заместителя главы Администрации городского округа И.В. Щадилова.

Глава городского округа Дзержинский В.В. ШЕЛУХИН

Постановление администрации муниципального образования «Городской округ Дзержинский Московской области»

№ 683-ПГА от 26.10.2023 года

О передаче в эксплуатацию здания ЦТП

Руководствуясь требованиями пункта 4 части 1 статьи 16 Федерального закона от 06.10.2003 № 131-ФЗ «Об общих принципах организации местного самоуправления в Российской Федерации», пункта 1 части 1 статьи 6 Федерального закона от 28.07.2010 № 190-ФЗ «О теплоснабжении», пункта 5 части 1 статьи 5 Устава муниципального образования «Городской округ Дзержинский Московской области», в связи с необходимостью обеспечения надежного теплоснабжения потребителей,

ПОСТАНОВЛЯЮ:

1. Передать в эксплуатацию ресурсоснабжающей организации - Дзержинскому муниципальному унитарному предприятию «Энерго-коммунальное производственное объединение» (ДМУП «ЭКПО») здание центрального теплового пункта с оборудованием КН 50:64:0020201:1351 (далее – Объект), расположенное по адресу: г. Дзержинский, ул. Дзержинская, сооружение 28а.

2. ДМУП «ЭКПО» как единой теплоснабжающей организации на территории муниципального образования «Городской округ Дзержинский Московской области» обеспечить эксплуатацию Объекта по его функциональному назначению в соответствии с требованиями, установленными нормативно-технической документацией.

Отв. С.В. Черноокая.

3. Опубликовать настоящее постановление в газете «Угрешские вести» и разместить на официальном сайте Администрации городского округа Дзержинский в информационно-телекоммуникационной сети «Интернет» www.adm-dzer.ru.

Отв. С.А. Николаев, И.Д. Кузнецова.

4. Контроль за исполнением настоящего постановления оставляю за собой.

Глава городского округа Дзержинский В.В. ШЕЛУХИН

Постановление администрации муниципального образования «Городской округ Дзержинский Московской области»

№ 684-ПГА от 27.10.2023 года

О назначении и проведении общественных обсуждений в форме опроса по объектам государственной экологической экспертизы, включая предварительные материалы оценки воздействия на окружающую среду пестицидов и агрохимикатов

В соответствии с Федеральным законом от 10 января 2002г. № 7-ФЗ «Об охране окружающей среды», Федеральным законом от 23 ноября 1995г. № 174-ФЗ «Об экологической экспертизе», приказом Министерства природных ресурсов и экологии Российской Федерации от 1 декабря 2020г. № 999 «Об утверждении требований к материалам оценки воздействия на окружающую среду», Уставом муниципального образования «Городской округ Дзержинский Московской области» и с учетом обращения ООО «ГРИНВУД»,

ПОСТАНОВЛЯЮ:

1. Провести общественные обсуждения в форме опроса по объектам государственной экологической экспертизы федерального уровня - проектам технической документации на пестициды и агрохимикаты, включая предварительные материалы оценки воздействия на окружающую среду (далее – ОВОС):

1.1. Пропишанс Универсал, КМЭ (300 г/л пропиконазола + 200 г/л тебуконазола); Дикошанс, ВР (279 г/л диквата дибромида (150 г/л в пересчете на дикват ион); Апроватор, КЭ

(45 г/л пиноксадена + 11,25 г/л антидота клоквинтосет-мексила); Гелифас, КЭ (150 г/л индоксакарба); Зернорост, КЭ (250 г/л тринексапак-этила) – регистрант ООО «Шанс» (394033, Воронежская обл., г. Воронеж, ул. Димитрова, д. 53а, офис 3);

1.2. Делегат, ВДГ (600 г/кг метсульфурон-метила) – регистрант ООО «Ярило» (308014, г. Белгород, ул. Н. Чумичова, 122, офис 204);

1.3. Комплексное удобрение Амицид марки: Амицид Бор, Амицид Зерновой, Амицид Микро, Амицид Овощной, Амицид Сера, Амицид Цинк, Амицид Океаник, Амицид Биофермент – регистрант ООО «Элитные Агросистемы» (140200, Московская область, г. Воскресенск, ул. 2-ая Заводская, зд.18, офис 23).

2. Назначить сроки проведения общественных обсуждений в форме опроса: начало проведения опроса 1 ноября 2023 г., окончание опроса 1 декабря 2023г.

3. Утвердить форму Опросного листа по объектам государственной экологической экспертизы федерального уровня - проектам технической документации на пестициды и агрохимикаты, включая предварительные материалы ОВОС, согласно Приложению 1.

3.1. Методика проведения опроса предусматривает заполнение Опросного листа.

3.2. Материалы размещены на сайте Администрации муниципального образования «Городской округ Дзержинский Московской области» в информационно-телекоммуникационной сети «Интернет»: http://adm-dzer.ru/.

3.3. Заполненный Опросный лист направляется на адрес электронной почты Администрации муниципального образования «Городской округ Дзержинский Московской области» e-mail: info@adm-dzer.ru в период проведения общественных обсуждений в форме опроса.

4. Утвердить состав Комиссии по проведению общественных обсуждений в форме опроса, согласно Приложению 2.

4.1. Комиссия находится по адресу: Московская область, город Дзержинский, улица Шама, д. 9, с 09:00ч. до 18:00ч. (перерыв на обед с 13:00 до 14:00), тел.:8 (495) 551-16-66, e-mail: ugh-ugresh@rambler.ru.

4.2. Комиссия, при обращении заинтересованных жителей городского округа Дзержинский разъясняет порядок проведения опроса по объектам государственной экологической экспертизы федерального уровня - проектам технической документации на пестициды и агрохимикаты, включая предварительные материалы ОВОС, на пестициды агрохимикаты.

5. Утвердить форму Журнала учета поступивших замечаний и предложений граждан и юридических лиц, участвующих в общественном обсуждении объектов государственной экологической экспертизы (далее – Журнал), согласно Приложению 3.

Обеспечить прием письменных замечаний и предложений участников общественного обсуждения с внесением требуемых сведений в Журнал в период проведения общественных обсуждений, а также в течение 10 календарных дней после окончания срока по адресу: Московская область, город Дзержинский, улица Шама, д. 9, каб. 106.

6. Заказчику общественных обсуждений (ООО «ГРИНВУД», адрес: 140090, Московская область, город Дзержинский, улица Энергетиков, дом 4 строение 2п, этаж/офис 2/22, телефон: +7 (985) 972-30-05, электронная почта: office@agrogrinvud.ru):

6.1. Обеспечить информирование населения о проведении общественных обсуждений в форме опроса, согласно пункту 1 настоящего постановления путем размещения информации на сайте Администрации муниципального образования «Городской округ Дзержинский Московской области» в информационно-телекоммуникационной сети «Интернет»: http://www.adm-dzer.ru/, а также на официальном сайте Федеральной службы по надзору в сфере природопользования (Росприроднадзор), на официальном сайте Межрегионального управления Росприроднадзора по Московской и Смоленской областям и на официальном сайте Министерства экологии и природопользования Московской области.

6.2. Обеспечить прием и регистрацию Опросных листов, а также письменных замечаний и предложений участников общественных обсуждений в форме опроса по адресу: Московская область, город Дзержинский, улица Шама, д. 9, каб. 106 и по электронной почте: e-mail: ugh-ugresh@rambler.ru.

7. Комиссии по результатам общественных обсуждений в форме опроса:

7.1. Подсчитать результаты опроса.

7.2. Подготовить протокол по общественным обсуждениям в форме опроса, Опросные листы прошить и пронумеровать.

7.3. В течение 5 дней со дня окончания опроса направить экземпляр протокола вместе с прошитыми и пронумерованными Опросными листами Главе городского округа Дзержинский.

7.4. Обеспечить опубликование и размещение протокола проведения общественных обсуждений в форме опроса на официальном сайте Администрации городского округа Дзержинский, в информационно-телекоммуникационной сети «Интернет»: http://www.adm-dzer.ru.

8. Контроль за исполнением настоящего постановления возложить на заместителя главы Администрации городского округа Г.З. Красовскую

Глава городского округа Дзержинский В.В. ШЕЛУХИН

Приложение 1
Утвержден
постановлением Администрации городского округа Дзержинский
от 27.10.2023 года № 684-ПГА

ОПРОСНЫЙ ЛИСТ
общественных обсуждений в форме опроса по объектам государственной экологической экспертизы федерального уровня - проектам технической документации на пестициды и агрохимикаты, включая предварительные материалы оценки воздействия на окружающую среду (далее ОВОС):

Пропишанс Универсал, КМЭ (300 г/л пропиконазола + 200 г/л тебуконазола); Дикошанс, ВР (279 г/л диквата дибромида (150 г/л в пересчете на дикват ион); Апроватор, КЭ (45 г/л пиноксадена + 11,25 г/л антидота клоквинтосет-мексила); Гелифас, КЭ (150 г/л индоксакарба); Зернорост, КЭ (250 г/л тринексапак-этила) – регистрант ООО «Шанс» (394033, Воронежская обл., г. Воронеж, ул. Димитрова, д. 53а, офис 3);

Делегат, ВДГ (600 г/кг метсульфурон-метила) – регистрант ООО «Ярило» (308014, г. Белгород, ул. Н. Чумичова, 122, офис 204);

Комплексное удобрение Амицид марки: Амицид Бор, Амицид Зерновой, Амицид Микро, Амицид Овощной, Амицид Сера, Амицид Цинк, Амицид Океаник, Амицид Биофермент – регистрант ООО «Элитные Агросистемы» (140200, Московская область, г. Воскресенск, ул. 2-ая Заводская, зд.18, офис 23).

1.Фамилия, имя, отчество _____

2. Адрес, телефон _____

_____

3.Наименование организации, адрес, телефон _____

_____

(заполняется, если участник опроса представляет организацию)

4. Поставленный вопрос:

Вы возражаете или не возражаете, чтобы данные пестициды и агрохимикаты были зарегистрированы в РФ?

☐ Возражаю, чтобы данные пестициды и агрохимикаты были зарегистрированы в России

☐ Не возражаю, чтобы данные пестициды и агрохимикаты были зарегистрированы в России

(необходимо поставить любой знак в одно из полей, отметив то утверждение, с которым вы согласны)

5. Замечания и предложения опрашиваемого по представленной документации:

_____

_____

Подпись опрашиваемого* _____ (_____)
(расшифровка: фамилия и инициалы)

Дата _____

Представитель заказчика

_____ _____
(Подпись) (Ф.И.О.)

Лицо, осуществляющее опрос

_____ _____ _____
(Должность) (Подпись) (Ф.И.О.)

*Подписывая настоящий опросный лист, я соглашаюсь на обработку (хранение, передачу) моих персональных данных, указанных в настоящем опросном листе в соответствии с Федеральным законом от 27 июля.2006г. №152-ФЗ (ред. от 14 июля 2022г.) «О персональных данных» и исключительно в целях соблюдения моих прав в части проведения государственной экологической экспертизы указанной в настоящем опросном листе документации в соответствии с Приказом Министерства природных ресурсов и экологии Российской Федерации от 01 декабря 2020г. № 999 «Об утверждении требований к материалам оценки воздействия на окружающую среду».

Приложение 2
Утвержден
постановлением Администрации городского округа Дзержинский
от 27.10.2023 года № 684-ПГА

Состав
Комиссии по проведению общественных обсуждений в форме опроса по объектам государственной экологической экспертизы федерального уровня - проектам технической документации на пестициды и агрохимикаты, включая предварительные материалы оценки воздействия на окружающую среду (далее ОВОС).

Председатель комиссии: Главный эксперт отдела по благоустройству, озеленению и экологии	Елена Васильевна Андрюнина
Члены комиссии: Главный эксперт отдела по благоустройству, озеленению и экологии	Ольга Владимировна Мирошниченко
Начальник отдела социальных коммуникаций и взаимодействия со СМИ	Александр Андреевич Якунин
Представитель заказчика Генеральный директор ООО «ГРИНВУД»	Роман Владимирович Чернобаев
Секретарь комиссии: Главный эксперт отдела по благоустройству, озеленению и экологии	Юлия Леонидовна Филатова

Глава городского округа Дзержинский В.В. ШЕЛУХИН

Приложение 3
Утвержден
постановлением Администрации городского округа Дзержинский
от 27.10.2023 года № 684-ПГА

ЖУРНАЛ
учета замечаний и предложений
граждан и юридических лиц, участвующих в общественных обсуждениях объектов государственной экологической экспертизы федерального уровня, включая предварительные материалы оценки воздействия на окружающую среду (далее ОВОС).

Орган местного самоуправления: Администрация муниципального образования «Городской округ Дзержинский Московской области».

Заказчик/исполнитель:

ООО «ГРИНВУД» (ОГРН: 1185027006537; ИНН: 5027262972, адрес местонахождения: 140090, Московская область, город Дзержинский, улица Энергетиков, дом 4 строение 2п, этаж/офис 2/22. Телефон: +7 (985) 972-30-05. Электронная почта: : office@agrogrinvud.ru).

Наименование объектов общественных обсуждений:

Пропишанс Универсал, КМЭ (300 г/л пропиконазола + 200 г/л тебуконазола); Дикошанс, ВР (279 г/л диквата дибромида (150 г/л в пересчете на дикват ион); Апроватор, КЭ

(45 г/л пиноксадена + 11,25 г/л антидота клоквинтосет-мексила); Гелифас, КЭ (150 г/л индоксакарба); Зернорост, КЭ (250 г/л тринексапак-этила) – регистрант ООО «Шанс» (394033, Воронежская обл., г. Воронеж, ул. Димитрова, д. 53а, офис 3);

Делегат, ВДГ (600 г/кг метсульфурон-метила) – регистрант ООО «Ярило» (308014, г. Белгород, ул. Н. Чумичова, 122, офис 204);

Комплексное удобрение Амицид марки: Амицид Бор, Амицид Зерновой, Амицид Микро, Амицид Овощной, Амицид Сера, Амицид Цинк, Амицид Океаник, Амицид Биофермент – регистрант ООО «Элитные Агросистемы» (140200, Московская область, г. Воскресенск, ул. 2-ая Заводская, зд.18, офис 23).

Форма проведения общественных обсуждений: опрос.

Срок проведения опроса: 1 ноября 2023г. – 1 декабря.2023г.

Период ознакомления с материалами общественных обсуждений: 1 ноября 2023 г. – 1 декабря 2023г.

Место размещения объектов общественных обсуждений и журнала учета замечаний и предложений общественности: Московская область, город Дзержинский, улица Шама, д. 9, каб. 106.

№ п/п	ФИО, наименование организации	Для физических лиц - фамилия, имя, отчество (при наличии), адрес, контактный телефон, адрес электронной почты (при наличии); для юридических лиц - наименование, фамилия, имя, отчество (при наличии), должность представителя организации, адрес (место нахождения) организации, телефон (факс, при наличии) организации, адрес электронной почты (при наличии)	Замечание/ предложение	Подпись*	Аргументированный ответ заказчика/исполнителя

*Подписывая настоящий журнал учета замечаний и предложений общественности, я соглашаюсь на обработку (хранение, передачу) моих персональных данных, указанных в настоящем журнале учета замечаний и предложений общественности в соответствии с Федеральным законом от 27 июля 2006г. №152-ФЗ (ред. от 14.июля 2022г.) «О персональных данных» и исключительно в целях соблюдения моих прав в части проведения государственной экологической экспертизы указанной в настоящем журнале учета замечаний и предложений общественности документации в соответствии с приказом Министерства природных ресурсов и экологии Российской Федерации от 1 декабря 2020г. № 999 «Об утверждении требований к материалам оценки воздействия на окружающую среду».

_____
(ФИО ответственного за ведение журнала)

_____ _____
(Подпись) (дата)

Распоряжение Администрации муниципального образования «Городской округ Дзержинский Московской области»

№ 461-РГА от 26.10.2023 года

О проведении мероприятия, посвященного «Дню народного единства»

В целях подготовки и проведения праздничного мероприятия, посвященного «Дню народного единства» в 2023 году:

1. Организовать мероприятие, посвященное «Дню народного единства», 03.11.2023 в 15.00, в концертном зале МБУК ДК «Энергетик».

2. Утвердить План мероприятий по подготовке и проведению мероприятия, посвященного «Дню народного единства» (прилагается).

3. Контроль за исполнением настоящего распоряжения возложить на заместителя главы Администрации городского округа С.С. Прибыткова.

Глава городского округа Дзержинский В.В. ШЕЛУХИН

УТВЕРЖДЕН
распоряжением Администрации городского округа Дзержинский
от 26.10.2023 года № 461-РГА

План мероприятий по подготовке и проведению мероприятия, посвященного «Дню народного единства» 03.11.2023

№ п/п	Наименование мероприятия	Срок выполнения	Ответственный
1.	Организация освещения праздничных мероприятий: разработка афиши и размещение ее в газете «Угрешские вести», размещение афиши в социальных сетях и на городском сайте	26.10. – 02.11.2023	Николаев С.А. Якунин А.А.
2.	Организация концертной программы на базе МБУК ДК «Энергетик»	03.11.2022 15.00	Черная С.В. Промыслов М.В.
3.	Обеспечение зрительской аудитории по квоте: Сфера образования -150 человек. Сотрудники администрации – 50 человек. Сфера культуры – 50 человек. Сфера спорта – 50 человек. Сфера молодежи –30 человек. Сфера предприятий и бизнеса - 100 человек.	03.11.2023 15.00	Прибытков С.С. Гарницарик К.В. Красовская Г.З. Чичев В.Е. Щадилов И.В.
4.	Обеспечение охраны и правопорядка во время проведения мероприятия	03.11.2023 15.00	Щадилов И.В.

Глава городского округа Дзержинский В.В. ШЕЛУХИН

Постановление администрации муниципального образования «Городской округ Дзержинский Московской области»

№ 690-ПГА от 30.10.2023 года

О присвоении адреса зданиям складов №№ 5, 6

На основании пункта 27 части 1 статьи 16 Федерального закона 06.10.2003 №131-ФЗ «Об общих принципах организации местного самоуправления в Российской Федерации», постановления Правительства Российской Федерации от 19.11.2014 № 1221 «Об утверждении Правил присвоения, изменения и аннулирования адресов», Устава муниципального образования «Городской округ Дзержинский Московской области», обращений Закрытого акционерного общества Агрофирма «НИВА» (№В002-2262879686-78262840, №В002-2262879686-78262374 от 20.10.2023),

ПОСТАНОВЛЯЮ:

1. Присвоить на основании разрешения на строительство от 06.10.2022 №RU50-64-22403-2022 строящемуся складу №5, расположенному на земельном участке с кадастровым номером 50:64:0010203:585, адрес: Российская Федерация, Московская область, городской округ Дзержинский, город Дзержинский, улица Энергетиков, дом 9, строение 3.

Допустимое сокращенное написание адреса: Российская Федерация, Московская обл., г.о. Дзержинский, г. Дзержинский, ул. Энергетиков, д. 9, стр.3.

2. Присвоить на основании разрешения на строительство от 09.08.2022 №RU50-64-22011-2022 строящемуся зданию склада №6, расположенному на земельном участке с кадастровым номером 50:64:0010203:585, адрес: Российская Федерация, Московская область, городской округ Дзержинский, город Дзержинский, улица Энергетиков, дом 9, строение 4.

Допустимое сокращенное написание адреса: Российская Федерация, Московская обл., г.о. Дзержинский, г. Дзержинский, ул. Энергетиков, д. 9, стр.4.

3. Считать адреса, указанные в пунктах 1,2 настоящего постановления, адресами зданий склада №5, склада №6 завершенных строительством после принятия решения о вводе объектов строительства в эксплуатацию.

4. Принятия постановления о присвоении адресов зданиям склада №5, склада №6 завершенных строительством, указанных в пункте 3 настоящего постановления, не требуется.

5. Разместить настоящее постановление на официальном сайте Администрации городского округа Дзержинский в сети Интернет www.adm-dzer.ru и опубликовать в газете «Угрешские вести».

Ответственные: И.Д. Кузнецова, С.А. Николаев.

6. Контроль за исполнением настоящего постановления возложить на заместителя главы Администрации городского округа К.В. Гарницарика.

Глава городского округа Дзержинский В.В. ШЕЛУХИН

Постановление администрации муниципального образования «Городской округ Дзержинский Московской области»

№ 698-ПГА от 31.10.2023 года

О внесении изменений в муниципальную программу «Жилище» в муниципальном образовании «Городской округ Дзержинский Московской области» на 2023-2028 годы

На основании Порядка разработки и реализации муниципальных программ муниципального образования «Городской округ Дзержинский Московской области», утвержденного постановлением Администрации городского округа от 25.10.2022 № 692-ПГА, в связи с изменением объемов финансирования мероприятий муниципальной программы «Жилище» муниципального образования «Городской округ Дзержинский Московской области» за 2023 год в соответствии с решением Совета депутатов городского округа Дзержинский от 27.09.2023 № 1/13 «О внесении изменений в решение Совета депутатов городского округа Дзержинский от 14 декабря 2022 года № 1/18 «О бюджете муниципального образования «Городской округ Дзержинский Московской области» на 2023 год и плановый период 2024 и 2025 годов»,

ПОСТАНОВЛЯЮ:

1. Внести изменения в муниципальную программу «Жилище» муниципального образования «Городской округ Дзержинский Московской области» на 2023-2028 годы, утвержденную постановлением Администрации городского округа Дзержинский от 08.12.2022 № 818-ПГА, согласно приложению.

2. Разместить настоящее постановление на официальном сайте Администрации городского округа Дзержинский в сети Интернет www.adm-dzer.ru и опубликовать в газете «Угрешские вести».

Ответственные - И.Д.Кузнецова, С.А.Николаев.

3. Контроль за исполнением настоящего постановления возложить на заместителя главы Администрации городского округа К.В. Гарницарика.

Глава городского округа Дзержинский В.В. ШЕЛУХИН

Приложение
к постановлению Администрации городского округа Дзержинский
31.10.2023 года № 698- ПГА

Изменения, вносимые в муниципальную программу «Жилище» муниципального образования «Городской округ Дзержинский Московской области» на 2023-2028 годы

1. «Источники финансирования государственной программы, в том числе по годам реализации программы (тыс. руб.):» паспорта муниципальной программы «Жилище» муниципального образования «Городской округ Дзержинский Московской области» на 2023-2028 годы изложить в следующей редакции:

Источники финансирования государственной программы, в том числе по годам реализации программы (тыс. руб.):	Всего	2023 год	2024 год	2025 год	2026 год	2027 год	2028 год
Средства бюджета Московской области	62972,5	22623	11911,3	15954,3	4161,3*	4161,3*	4161,3*
Средства федерального бюджета	8077,2	0	2436,8	1410,1	1410,1*	1410,1*	1410,1*
Средства бюджет муниципального образования «Городской округ Дзержинский Московской области	33855,4	1766,3	8680,7	6752,1	5552,1*	5552,1*	5552,1*
Внебюджетные средства	99185,7	0	26864,1	18080,4	18080,4*	18080,4*	18080,4*
Всего, в том числе по годам:	204090,8	24389,3	49892,9	42196,9	29203,9	29203,9	29203,9

2. Таблицу «Перечень мероприятий подпрограммы 3 «Обеспечение жильем детей-сирот и детей, оставшихся без попечения родителей, лиц из числа детей-сирот и детей, оставшихся без попечения родителей» Подпрограммы 3 «Обеспечение жильем детей-сирот и детей, оставшихся без попечения родителей, лиц из числа детей-сирот и детей, оставшихся без попечения родителей» изложить в следующей редакции:

№ п/п	Мероприятие подпрограммы	Сроки исполнения мероприятия	Источники финансирования	Всего (тыс. руб.)	Объем финансирования по годам (тыс. руб.)						Ответственный за выполнение мероприятия
					2023	2024	2025	2026	2027	2028	
1	2	3	4	5	6	7	8	9	10	11	17
1	Основное мероприятие 01. Оказание государственной поддержки в решении жилищной проблемы детей-сирот и детей, оставшихся без попечения родителей, лиц из числа детей-сирот и детей, оставшихся без попечения родителей	2023-2028	Итого:	43879,3	24389,3	6497	12993	0*	0*	0*	х
			Средства бюджета Московской области	40313	22623	5897	11793	0	0	0	х
			Средства бюджет муниципального образования «Городской округ Дзержинский Московской области	3566,3	1766,3	600	1200	0	0	0	х
1.1	Мероприятие 01.01. Обеспечение жилыми помещениями детей-сирот и детей, оставшихся без попечения родителей, лиц из числа детей-сирот и детей, оставшихся без попечения родителей	2023-2028	Итого:	43879,3	24389,3	6497	12993	0*	0*	0*	УГД
			Средства бюджета Московской области	40313	22623	5897	11793	0	0	0	
			Средства бюджет муниципального образования «Городской округ Дзержинский Московской области	3566,3	1766,3	600	1200	0	0	0	
	Численность детей-сирот и детей, оставшихся без попечения родителей, лиц из числа детей-сирот и детей, оставшихся без попечения родителей, обеспеченных благоустроенными жилыми помещениями в отчетном финансовом году, человек	х	х	Всего	Итого 2023	В том числе по кварталам: I	II	III	IV	2024 / 2025	2026 / 2027 / 2028 / х
				7	4	0	0	0	4	1 / 2	0* / 0* / 0* / УГД
2	Итого по подпрограмме 3	2023-2028	Итого:	43879,3	24389,3	6497	12993	0*	0*	0*	х
			Средства бюджета Московской области	40313	22623	5897	11793	0	0	0	
			Средства бюджета муниципального образования «Городской округ Дзержинский Московской области	3566,3	1766,3	600	1200	0	0	0	

Глава городского округа Дзержинский В.В. ШЕЛУХИН

Постановление администрации муниципального образования «Городской округ Дзержинский Московской области»

№ 706-ПГА от 02.11.2023 года

О внесении изменений в постановление Администрации городского округа Дзержинский от 30.12.2022 № 917-ПГА

В соответствии с Порядком разработки и реализации муниципальных программ муниципального образования «Городской округ Дзержинский Московской области», утвержденным постановлением Администрации городского округа Дзержинский от 25.10.2022 №692-ПГА, на основании решения Совета депутатов городского округа Дзержинский от 27.09.2023 № 1/13 «О внесении изменений в решение Совета депутатов городского округа Дзержинский от 14.12.2022 № 1/18 «О бюджете Муниципального образования «Городской округ Дзержинский Московской области» на 2023 год и на плановый период 2024 и 2025 годов»,

ПОСТАНОВЛЯЮ:

1. Внести изменения в муниципальную программу «Развитие институтов гражданского общества, повышение эффективности местного самоуправления и реализации молодежной политики», утвержденную постановлением Администрации городского округа Дзержинский от 30.12.2022 № 917-ПГА «Об утверждении муниципальной программы «Развитие институтов гражданского общества, повышение эффективности местного самоуправления и реализации молодежной политики» (в редакции постановления от 25.05.2023 № 354-ПГА), согласно приложению.

2. Опубликовать настоящее постановление в городской газете «Угрешские вести» и разместить на официальном сайте Администрации городского округа Дзержинский в сети «Интернет» www.adm-dzer.ru.

Отв.: С.А. Николаев, И.Д. Кузнецова.

3. Контроль за исполнением настоящего постановления возложить на заместителя главы Администрации городского округа С.С. Прибыткова.

Глава городского округа Дзержинский В.В. ШЕЛУХИН

Ознакомиться с полной версией документа № 706-ПГА от 02.11.2023 года можно на официальном сайте Администрации городского округа Дзержинский Московской области http://adm-dzer.ru в разделе «Документы» или отсканировав QR-код.

Постановление администрации муниципального образования «Городской округ Дзержинский Московской области»

№ 714-ПГА от 07.11.2023 года

О внесении изменений в постановление Администрации муниципального образования «Городской округ Дзержинский Московской области» от 29.09.2023 года№ 625-ПГА

В целях исполнения пункта 29 Перечня поручений Губернатора Московской области по итогам Обращения «Наше Подмосковье Мы вместе» от 07.06.2023 года «Об обеспечении с 01.07.2023 увеличения на 8-10 % заработной платы отдельным Указным категориям работников в сфере культуры», постановления Правительства Московской области

от 31.07.2023 №561-ПП «О распределении бюджетных ассигнований бюджета Московской области и внесении изменений в государственную программу Московской области «Культура и туризм Подмосковья» на 2023–2027годы», реализации мероприятия 07.01. «Сохранение достигнутого уровня заработной платы работников муниципальных учреждений культуры» подпрограммы 4 муниципальной программы «Культура и туризм», утвержденной постановлением Администрации городского округа Дзержинский Московской области от 25.08.2023 №548-ПГА «О внесении изменений в муниципальную программу «Культура и туризм» муниципального образования «Городской округ Дзержинский Московской области» на 2023-2027 годы», предусматривающей осуществление выплат указанным в поручении работникам с 01.07.2023,

ПОСТАНОВЛЯЮ:

1. Пункт 1 постановления Администрации муниципального образования «Городской округ Дзержинский Московской области» от 29.09.2023 №625-ПГА «Об установлении доплаты», дополнить абзацем следующего содержания: «При возникновении экономии средств, доведенных до учреждений в рамках субсидии на иные цели для обеспечения выполнения показателя «Сохранение достигнутого уровня заработной платы работникам муниципальных учреждений культуры» распределить образовавшуюся экономию среди руководителей и сотрудников муниципальных учреждений культуры согласно локальных нормативно-правовых актов муниципальных учреждений культуры до 31.12.2023».

2. Разместить настоящее постановление на официальном сайте Администрации городского округа Дзержинский в сети Интернет www.adm-dzer.ru и опубликовать в газете «Угрешские вести».

Отв. И.Д. Кузнецова, С.А. Николаев.

3. Контроль за исполнением настоящего постановления возложить на заместителя главы Администрации городского округа С.С. Прибыткова.

Глава городского округа Дзержинский В.В. ШЕЛУХИН

Постановление администрации муниципального образования «Городской округ Дзержинский Московской области»

№ 715-ПГА от 07.11.2023 года

О внесении изменений в муниципальную программу «Социальная защита населения» муниципального образования «Городской округ Дзержинский Московской области» на 2023 – 2027 годы»

В соответствии с постановлением Администрации городского округа Дзержинский от 25.10 2022 № 692-ПГА «Об утверждении Порядка разработки и реализации муниципальных программ муниципального образования «Городской округ Дзержинский Московской области» и решением Совета депутатов муниципального образования «Городской округ Дзержинский Московской области» от 17.09.2023 №1/13 «О внесении изменений в решение Совета депутатов городского округа Дзержинский от 14.12.2022 №1/18 «О бюджете Муниципального образования «Городской округ Дзержинский Московской области»,

ПОСТАНОВЛЯЮ:

1. Внести изменения в муниципальную программу «Социальная защита населения» муниципального образования «Городской округ Дзержинский Московской области» на 2023 – 2027 годы», утвержденную постановлением Администрации городского округа Дзержинский от 12.12.2022 №837-ПГА (в редакции постановления Администрации городского округа Дзержинский от 30.10.2023 №693-ПГА) согласно приложению.

2. Опубликовать настоящее постановление в городской газете «Угрешские вести» и разместить на официальном сайте Администрации муниципального образования «Городской округ Дзержинский Московской области» в сети «Интернет» www.adm-dzer.ru.

Отв.: С.А. Николаев, И.Д. Кузнецова.

3. Контроль за исполнением настоящего постановления возложить на заместителя главы Администрации городского округа С.С. Прибыткова.

Глава городского округа Дзержинский В.В. ШЕЛУХИН

Постановление администрации муниципального образования «Городской округ Дзержинский Московской области»

№ 719-ПГА от 07.11.2023 года

О внесении изменений в постановление Администрации муниципального образования «Городской округ Дзержинский Московской области» от 16 марта 2023 г. № 146-ПГА

В соответствии с федеральными законами от 6 октября 2003 г. № 131-ФЗ «Об общих принципах организации местного самоуправления в Российской Федерации», от 26 июля 2006 г. № 135-ФЗ «О защите конкуренции», от 24 июля 2007 г. № 209-ФЗ «О развитии малого и среднего предпринимательства в Российской Федерации», от 28 декабря 2009 г. № 381-ФЗ «Об основах государственного регулирования торговой деятельности в Российской Федерации», Законом Московской области от 24 декабря 2010 г. № 174/2010-ОЗ «О государственном регулировании торговой деятельности в Московской области», распоряжением Министерства сельского хозяйства и продовольствия Московской области от 13 октября 2020 г. № 20РВ-3 «О разработке и утверждении органами местного самоуправления муниципальных образований Московской области схем размещения нестационарных торговых объектов и Методических рекомендаций по размещению нестационарных торговых объектов на территории муниципальных образований Московской области», во исполнение Перечня поручений заместителя министра сельского хозяйства и продовольствия Московской области К.Б. Григорьева по итогам совещания в формате видеоконференцсвязи по вопросам потребительского рынка и услуг 25 октября 2023 г.,

ПОСТАНОВЛЯЮ:

1. Внести в Административный регламент предоставления муниципальной услуги «Включение мест под размещение мобильных торговых объектов в схему размещения нестационарных торговых объектов на территории муниципального образования «Городской округ Дзержинский Московской области» на основании предложений физических, юридических лиц, индивидуальных предпринимателей» (далее – Административный регламент), утвержденный постановлением Администрации муниципального образования «Городской округ Дзержинский Московской области» от 16 марта 2023 г. № 146-ПГА (в редакции от 29 сентября 2023 г. № 626-ПГА), следующие изменения:

1.1. Изменить нумерацию структурных элементов Административного регламента:

1.1.1. В главе 3 «Наименование муниципальной услуги» в нумерации пункта цифру «1.1.» заменить цифрой «3.1.».

1.1.2. В нумерации главы «Наименование органа местного самоуправления муниципального образования Московской области, предоставляющего муниципальную услугу» цифру «2» заменить цифрой «4».

1.2. Пункт 3.1 раздела 3 «Наименование муниципальной услуги» после слов: «индивидуальных предпринимателей» дополнить словами: «и уведомление о проведении аукциона».

1.3. В Приложении 1 к Административному регламенту после слов: «Принять участие в аукционе может индивидуальный предприниматель, юридическое лицо или физическое лицо,» допонить словами: «не являющееся индивидуальным предпринимателем и применяющее специальный налоговый режим «Налог на профессиональный доход».

2. Опубликовать настоящее постановление в газете «Угрешские вести» и разместить на официальном сайте Администрации городского округа Дзержинский www.adm-dzer.ru

Отв. С.А. Николаев, И.Д. Кузнецова Срок – 9 ноября 2023 г.

3. Контроль за исполнением настоящего постановления возложить на заместителя главы Администрации городского округа В.Е. Чичева.

Глава городского округа Дзержинский В.В. ШЕЛУХИН

Постановление администрации муниципального образования «Городской округ Дзержинский Московской области»

№ 720-ПГА от 07.11.2023 года

О проведении открытого аукциона в электронной форме на право размещения нестационарного торгового объекта на территории муниципального образования «Городской округ Дзержинский Московской области»

Руководствуясь Гражданским кодексом Российской Федерации, Федеральным законом от 6 октября 2003 г. № 131-ФЗ «Об общих принципах организации местного самоуправления в Российской Федерации», Федеральным законом от 28 декабря 2009 г. № 381-ФЗ «Об основах государственного регулирования торговой деятельности в Российской Федерации», Федеральным законом от 26 июля 2006 г. № 135-ФЗ «О защите конкуренции», Законом Московской области от 24 декабря 2010 г. № 174/2010-ОЗ «О государственном регулировании торговой деятельности в Московской области», распоряжением Министерства сельского хозяйства и продовольствия от 14 сентября 2023 г. № 19РВ-359 «Об утверждении примерного положения о проведении открытого аукциона в электронной форме на право размещения нестационарного торгового объекта и о признании утратившим силу некоторых распоряжений Министерства потребительского рынка и услуг Московской области», постановлением Администрации городского округа от 29 сентября 2023 г. № 627-ПГА «Об утверждении Положения о проведении открытого аукциона в электронной форме на право размещения нестационарных торговых объектов на территории муниципального образования «Городской округ Дзержинский Московской области»», Схемой размещения нестационарных торговых объектов на территории муниципального образования «Городской округ Дзержинский Московской области» на 2022-2026 годы, утвержденной постановлением Администрации городского округа Дзержинский от 20 января 2022 г. № 26-ПГА «Об утверждении Схемы размещения нестационарных торговых объектов на территории муниципального образования «Городской округ Дзержинский Московской области» на 2022-2026 годы» (в редакции постановлений: от 11 июля 2022 г. № 409-ПГА, от 8 февраля 2023 г. № 76-ПГА, от 14 июня 2023 г. № 392-ПГА, от 10 августа 2023 г. № 520-ПГА, от 30 августа 2023 г. № 554-ПГА, от 14 сентября 2023 г. № 582-ПГА, от 1 ноября 2023 г. № 702-ПГА),

ПОСТАНОВЛЯЮ:

1. Провести торги в форме электронного аукциона, открытого по составу участников и открытого по форме подачи предложений, на право размещения нестационарного торгового объекта на территории муниципального образования «Городской округ Дзержинский Московской области» по лоту (приложение 1).

2. Утвердить состав аукционной комиссии по проведению открытого аукциона в электронной форме на право размещения нестационарного торгового объекта на территории муниципального образования «Городской округ Дзержинский Московской области» (приложение 2).

3. Утвердить аукционную документацию и извещение о проведении открытого аукциона в электронной форме на право размещения нестационарного торгового объекта (приложение 3, приложение 4).

4. Назначить дату проведения открытого аукциона в электронной форме на 14 декабря 2023 г. в 9 час. 15 мин. по московскому времени.

5. Определить в соответствии с Методикой расчета платы по договору на право размещения и эксплуатацию нестационарного торгового объекта на территории муниципального образования «Городской округ Дзержинский Московской области», утвержденной постановлением Администрации городского округа Дзержинский от 30 декабря 2022 г. № 935-ПГА:

5.1. Начальная (минимальная) цена за право размещения нестационарного торгового объекта в год по лоту № 1 составляет 397005 (триста девяносто семь тысяч пять) рублей 84 копейки.

5.2. «Шаг аукциона» в размере 5 (пяти)% от начальной (минимальной) цены предмета аукциона по лоту № 1 составляет 19850 (девятнадцать тысяч восемьсот пятьдесят) рублей 29 копеек.

5.3. Размер задатка в размере 10% от начальной (минимальной) цены предмета аукциона по лоту № 1 составляет 39700 (тридцать девять тысяч семьсот) рублей 58 копеек.

6. Определить в качестве оператора электронной торговой площадки для проведения настоящего открытого аукциона в электронной форме Федеральную электронную торговую площадку РТС-Тендер (ООО «РТС-Тендер») www.rts-tender.ru.

7. Заключить с победителем открытого аукциона в электронной форме договор на право размещения нестационарного торгового объекта на земельном участке, государственная собственность на который не разграничена, в сроки, установленные аукционной документацией.

8. Опубликовать настоящее постановление в газете «Угрешские вести» и разместить на официальном сайте Администрации городского округа Дзержинский www.adm-dzer.ru, официальном сайте Российской Федерации для размещения информации о проведении торгов, едином портале торгов Московской области, электронной торговой площадке в срок не менее, чем за 30 дней до даты проведения открытого аукциона в электронной форме.

Отв. С.А. Николаев, И.Д. Кузнецова Срок – 9 ноября 2023 г.

9. Контроль за исполнением настоящего постановления возложить на заместителя главы Администрации городского округа В.Е. Чичева.

Глава городского округа Дзержинский В.В. ШЕЛУХИН

Приложение 1 к постановлению
Администрации городского округа Дзержинский от 07.11.2023 года № 720-ПГА

ЛОТ № 1
к открытому аукциону в электронной форме
на право размещения нестационарного торгового объекта на территории муниципального образования «Городской округ Дзержинский Московской области»

№	Адресные ориентиры НТО	Номер НТО в соответствии со Схемой размещения НТО	Описание внешнего вида НТО	Тип НТО	Специализация НТО	Общая площадь НТО, кв. м	Срок действия договора	Годовой размер начальной (минимальной) цены за право размещения НТО без НДС, руб.
1.	улица Лесная, у дома 5	№ 28	типовое архитектурное решение, утвержденное Решением Совета Депутатов № 7/4 от 23.03.2022	Киоск	продукция общественного питания	18 кв.м.	01.01.2024 31.12.2026	397 005 рублей 84 копейки

Приложение 2
Утвержден
постановлением Администрации городского округа Дзержинский от 07.11.2023 года № 720-ПГА

Состав аукционной комиссии
по проведению открытого аукциона в электронной форме на право размещения нестационарного торгового объекта на территории муниципального образования «Городской округ Дзержинский Московской области»:

Чичев Владимир Евгеньевич – председатель аукционной комиссии, заместитель главы Администрации городского округа;

Лазутин Алексей Алексеевич – заместитель председателя аукционной комиссии, начальник Управления экономического развития;

Усачева Наталья Алексеевна – заместитель начальника Управления экономического развития, начальник отдела цен и тарифной политики;

Бабийчук Галина Николаевна – начальник отдела развития потребительского рынка и предпринимательства Управления экономического развития;

Горина Наталья Михайловна – начальник отдела земельных отношений и контроля Управления градостроительной деятельностью;

Кирш Светлана Николаевна – главный эксперт правового отдела;

Горячева Елена Николаевна – секретарь комиссии, консультант отдела развития потребительского рынка и предпринимательства Управления экономического развития.

Приложение 3
Утверждена
постановлением Администрации городского округа Дзержинский от 07.11.2023 года № 720-ПГА

Аукционная документация
по проведению открытого аукциона в электронной форме
на право размещения нестационарного торгового объекта на территории муниципального образования «Городской округ Дзержинский Московской области»

Организатор аукциона:
Администрация муниципального образования «Городской округ Дзержинский Московской области» городской округ Дзержинский Московской области, 2023 год

1. Общие сведения об открытом аукционе в электронной форме

1.1. Настоящая аукционная документация по проведению открытого аукциона в электронной форме (далее - электронный аукцион) на право размещения нестационарного торгового объекта на территории муниципального образования «Городской округ Дзержинский Московской области» подготовлена в соответствии с Гражданским кодексом Российской Федерации, Федеральным законом от 6 октября 2003 г. № 131-ФЗ «Об общих принципах организации местного самоуправления в Российской Федерации», Федеральным законом от 28 декабря 2009 г. № 381-ФЗ «Об основах государственного регулирования торговой деятельности в Российской Федерации», Федеральным законом от 26 июля 2006 г. № 135-ФЗ «О защите конкуренции», Законом Московской области от 24 декабря 2010 г. № 174/2010-ОЗ «О государственном регулировании торговой деятельности в Московской области», Схемой размещения нестационарных торговых объектов на территории муниципального образования «Городской округ Дзержинский Московской области» на 2022-2026 годы, утвержденной постановлением Администрации городского округа от 20 января 2022 г. № 26-ПГА «Об утверждении Схемы размещения нестационарных торговых объектов на территории муниципального образования «Городской округ Дзержинский Московской области» на 2022-2026 годы» (в редакции постановлений от 11 июля 2022 г. № 409-ПГА, от 8 февраля 2023 г. № 76-ПГА, от 14 июня 2023 г. № 392-ПГА, от 10 августа 2023 г. № 520-ПГА, от 30 августа 2023 г. № 554-ПГА, от 14 сентября 2023 г. № 582-ПГА, от 01 ноября 2023 г. № 702-ПГА).

Электронный аукцион, открытый по составу участников и открытый по форме подачи предложений о размере годовой платы за право размещения нестационарного торгового объекта.

Электронный аукцион проводится в соответствии с Положением о проведении открытого аукциона в электронной форме на право размещения нестационарного торгового объекта на территории муниципального образования «Городской округ Дзержинский Московской области», утвержденным постановлением Администрации городского округа Дзержинский от 29 сентября 2023 г. № 627-ПГА, в целях заключения договора на право размещения нестационарного торгового объекта по максимально высокой цене.

В проводимом электронном аукционе может участвовать любое юридическое лицо независимо от организационно-правовой формы, формы собственности, места нахождения, а также места происхождения капитала, любой индивидуальный предприниматель, любое физическое лицо, не являющееся индивидуальным предпринимателем и применяющее специальный налоговый режим «Налог на профессиональный доход».

1.2. Организатор электронного аукциона: Администрация муниципального образования «Городской округ Дзержинский Московской области».

Контактные лица: Лазутин А.А. – начальник Управления экономического развития, почтовый адрес: 140090, Московская обл., г. Дзержинский, ул. Спортивная, д. 20-а, тел: 8 (495)551- 12-98 (доб. 265).

1.3. Предмет электронного аукциона: размещение нестационарного торгового объекта (далее – НТО) на территории муниципального образования «Городской округ Дзержинский Московской области».

1.4. Объект электронного аукциона:

№	Адресные ориентиры НТО	Номер НТО в соответствии со Схемой размещения НТО	Описание внешнего вида НТО	Тип НТО	Специализация НТО	Общая площадь НТО, кв. м	Срок действия договора	Годовой размер начальной (минимальной) цены за право размещения НТО без НДС, руб.
1.	улица Лесная, у дома 5	№ 28	типовое архитектурное решение, утвержденное Решением Совета Депутатов № 7/4 от 23.03.2022	Киоск	продукция общественного питания	18 кв.м.	01.01.2024 31.12.2026	397 005 рублей 84 копейки

ЛОТ № 1

Начальная (минимальная) цена за право размещения нестационарного торгового объекта в год по лоту № 1 составляет 397005 (триста девяносто семь тысяч пять) рублей 84 копейки.

«Шаг аукциона» в размере 5 (пяти)% от начальной (минимальной) цены предмета аукциона по лоту № 1 составляет 19850 (девятнадцать тысяч восемьсот пятьдесят) рублей 29 копеек.

Размер задатка в размере 10% от начальной (минимальной) цены предмета аукциона по лоту № 1 составляет 39700 (тридцать девять тысяч семьсот) рублей 58 копеек.

Информация об объекте:
1. Адрес: Московская область, город Дзержинский, улица Лесная, у дома 5
2. Специализация: продукция общественного питания
3. Площадь: 18кв.м.
4. Период размещения: 01 января 2024 года по 31 декабря 2026 года
5. Форма собственности земельного участка: государственная неразграниченная, кадастровый учет отсутствует

GPS-координаты: 55.631191, 37.854724

1.5. Аукционная комиссия утверждена в составе:

Чичев Владимир Евгеньевич – председатель аукционной комиссии, Заместитель главы Администрации городского округа;

Лазутин Алексей Алексеевич – заместитель председателя аукционной комиссии, начальник Управления экономического развития;

Усачева Наталья Алексеевна – заместитель начальника Управления экономического развития, начальник отдела цен и тарифной политики;

Бабийчук Галина Николаевна – начальник отдела развития потребительского рынка и предпринимательства Управления экономического развития;

Горина Наталья Михайловна – начальник отдела земельных отношений и контроля Управления градостроительной деятельностью;

Кирш Светлана Николаевна – главный эксперт правового отдела;

Горячева Елена Николаевна – секретарь комиссии, консультант отдела развития потребительского рынка и предпринимательства Управления экономического развития.

1.6. Аукционная комиссия правомочна осуществлять свои функции если на заседании присутствует не менее чем пятьдесят процентов от общего числа ее членов.

1.7. Решения аукционной комиссии оформляются соответствующими протоколами.

1.8. Участник электронного аукциона самостоятельно несет все расходы, связанные с подачей и подготовкой заявки на участие в аукционе. Организатор аукциона не несет ответственности за данные расходы вне зависимости от результатов аукциона.

1.9. Аукционная документация и Извещение о проведении электронного аукциона (далее – Извещение) на право размещения нестационарного торгового объекта, указанного в пункте

1.4 настоящей аукционной документации, размещается организатором аукциона: на официальном сайте организатора электронного аукциона: www.adm-dzer.ru, на электронной торговой площадке «РТС–Тендер»: www.rts-tender.ru, на официальном сайте Российской Федерации для размещения информации о проведении торгов: www.torgi.gov.ru, на едином портале торгов Московской области по адресу: https://easuz.mosreg.ru.

1.10. Организатор электронного аукциона вправе принять решение о внесении изменений в Извещение, об отказе от проведения электронного аукциона в любое время, но не позднее, чем за 3 (три) дня до даты окончания срока подачи заявок на участие в электронном аукционе.

1.11. Функции оператора электронной площадки определяются регламентом электронной площадки.

1.12. Порядок регистрации заявителей на электронной площадке определяется регламентом электронной площадки.

2. Требования к содержанию и составу заявки

2.1. Заявка оформляется по форме, прилагаемой к Извещению (приложение 1 к Извещению).

2.2. Для участия в электронном аукционе заявители представляют в установленный в Извещении срок следующие документы:

1) заявку на участие в электронном аукционе по установленной в Извещении форме;

2) копию документа, удостоверяющего личность заявителя (для индивидуальных предпринимателей и физических лиц, не являющихся индивидуальными предпринимателями и применяющими специальный налоговый режим «Налог на профессиональный доход»);

3) копию документа, подтверждающего право лица действовать от имени заявителя (в случае, если заявку подает представитель заявителя), оформленный в соответствии с требованиями законодательства Российской Федерации.

3. Срок, порядок подачи и регистрации заявок

3.1. Лица, прошедшие регистрацию на электронной торговой площадке, вправе подать заявку в сроки, установленные Извещением.

3.2. По истечению срока подачи заявок, установленного Извещением, заявки на участие в аукционе не принимаются.

3.3. Заявка, содержащая документы и сведения, предусмотренные пунктом 2.2 настоящей аукционной документации, направляется заявителем оператору электронной площадки в форме электронного документа и подписывается усиленной квалифицированной подписью заявителя.

3.4. В течение срока, определенного регламентом электронной площадки, после получения заявки оператор электронной площадки обязан присвоить ей порядковый номер и подтвердить в форме электронного документа, направляемого заявителю, подавшему заявку, ее получение с указанием присвоенного ей порядкового номера.

3.5. Заявитель вправе подать только одну заявку на участие в электронном аукционе.

4. Отзыв заявок до окончания срока подачи заявок

4.1. Заявитель вправе отозвать заявку не позднее даты и времени окончания срока подачи заявок, направив об этом уведомление оператору электронной площадки.

4.2. Оператор электронной торговой площадки прекращает блокирование операций по счету заявителя в отношении денежных средств в размере задатка в соответствии с регламентом электронной торговой площадки.

5. Порядок внесения задатка

5.1. Для участия в электронном аукционе устанавливается требование о внесении задатка в размере, указанном в Извещении, по следующим платежным реквизитам:

Получатель: УФК по Московской области (Администрация городского округа Дзержинский л/с 05483001890)

ИНН: 5027023974 / КПП:502701001

Р/с (Казначейский счет): 03232643467110004800

Кор.счет (Единый казначейский счет): 40102810845370000004

Банк: ГУ БАНКА РОССИИ ПО ЦФО//УФК по Московской области, г. Москва БИК (ТОФК): 004525987

В назначении платежа указывается наименование и дата проведения торгов.

5.2. Поступление заявки является поручением заявителя оператору электронной торговой площадки блокировать операции по счету этого заявителя, открытому для проведения операций по обеспечению участия в электронном аукционе, в отношении денежных средств в размере задатка, указанного в Извещении.

Данные действия признаются заключением соглашения о задатке.

5.3. В течение срока, определенного регламентом электронной площадки, после получения заявки оператор электронной площадки обязан осуществить блокирование операций по лицевому счету, открытому для проведения операций по обеспечению участия в электронном аукционе, заявителя, подавшего указанную заявку, в отношении денежных средств в размере задатка.

5.4. Оператор электронной площадки обязан разблокировать внесенные в качестве задатка денежные средства участников электронного аукциона, за исключением победителя электронного аукциона либо единственного участника электронного аукциона, в соответствии с регламентом электронной площадки.

5.5. Сумма задатка, внесенного заявителем, с которым по итогам электронного аукциона заключается договор, засчитывается в счет оплаты договора и не подлежит возврату.

6. Рассмотрение заявок

6.1. Аукционная комиссия проверяет заявки на соответствие требованиям, установленным настоящей аукционной документацией и Извещением.

6.2. Срок рассмотрения заявок не может превышать пять дней с даты окончания срока подачи заявок.

6.3. На основании результатов рассмотрения заявок аукционной комиссией принимается одно из следующих решений:

1) о допуске заявителя, подавшего заявку на участие в электронном аукционе и о признании его участником такого электронного аукциона;

2) об отказе в допуске заявителя к участию в электронном аукционе.

6.4. Заявитель не допускается к участию в электронном аукционе в следующих случаях:

1) непредставления документов и сведений, предусмотренных пунктом 2.2 настоящей аукционной документации или представление недостоверных сведений;

2) нет поступления задатка на дату и время окончания срока подачи заявок на участие в электронном аукционе;

3) подача заявки на участие в электронном аукционе лицом, которое в соответствии с аукционной документацией и Извещением не имеет права быть участником электронного аукциона.

6.5. По результатам рассмотрения заявок аукционная комиссия оформляет протокол рассмотрения заявок на участие в электронном аукционе, подписываемый всеми присутствующими членами аукционной комиссии, не позднее даты окончания срока рассмотрения данных заявок. В течение одного рабочего дня со дня подписания данного протокола аукционная комиссия направляет организатору аукциона, который в этот же срок размещает указанный протокол на электронной площадке и на едином портале торгов Московской области.

В течение одного часа с момента поступления оператору электронной площадки указанного протокола оператор электронной площадки обязан направить заявителям, подавшим заявки на участие в нем, уведомление о решении, принятом в отношении поданных ими заявок, а также направляет сведения о результатах рассмотрения заявок на участие в электронном аукционе на официальный сайт торгов.

Протокол рассмотрения заявок на участие в электронном аукционе должен содержать сведения о заявителях, допущенных к участию в электронном аукционе и признанных участниками электронного аукциона, датах подачи заявок, а также сведения о заявителях, не допущенных к участию в электронном аукционе, с указанием причин отказа в допуске к участию в нем.

7. Проведение электронного аукциона

7.1. Электронный аукцион проводится на электронной площадке в день и время, указанные в Извещении.

В электронном аукционе могут участвовать только заявители, признанные аукционной комиссией участниками электронного аукциона.

7.2. Электронный аукцион проводится не позднее одного рабочего дня со дня окончания рассмотрения заявок на участие в электронном аукционе.

7.3. Электронный аукцион проводится путем последовательного повышения участниками электронного аукциона начальной (минимальной) цены договора (лота), указанной в Извещении, на величину, равную величине «шага аукциона».

Время ожидания предложения участника электронного аукциона о цене предмета аукциона определяется регламентом оператора электронной площадки.

№44 (1617) 9 ноября 2023
www.tvugresha.ru
УВ

7.4. Ход проведения электронного аукциона фиксируется оператором электронной площадки в электронном журнале, который направляется организатору электронного аукциона, в течение одного часа с момента завершения электронного аукциона для подведения его итогов.

8. Признание электронного аукциона несостоявшимся

8.1. Электронный аукцион признается несостоявшимся в случаях, если:

1) по окончании срока подачи заявок не подано ни одной заявки;

2) по результатам рассмотрения заявок аукционной комиссией принято решение об отказе в допуске к участию в электронном аукционе всех заявителей;

3) по результатам рассмотрения заявок аукционной комиссией принято решение о признании только одного заявителя участником электронного аукциона;

4) в течение времени, определенного регламентом электронной площадки, после начала проведения электронного аукциона ни один из его участников не подал предложение о цене договора (лота), предусматривающее повышение начальной (минимальной) цены договора (лота) на величину «шага аукциона»;

5) победитель либо единственный участник электронного аукциона уклонился от заключения в установленный срок договора.

8.2. Информацию, указанную в подпункте 4 пункта 8.1 настоящей аукционной документации, оператор электронной площадки направляет организатору электронного аукциона.

8.3. Аукционной комиссией составляется протокол признания электронного аукциона несостоявшимся.

В течение одного рабочего дня со дня подписания данного протокола аукционная комиссия направляет его организатору аукциона, который в этот же срок размещает указанный протокол на электронной площадке.

Протокол признания электронного аукциона несостоявшимся после его размещения на электронной площадке в автоматическом режиме направляется оператором электронной площадки для размещения на официальном сайте торгов и на едином портале торгов Московской области.

8.4. В случае, указанном в подпункте 2 пункта 8.1 настоящей аукционной документации, оператор электронной площадки, в течение срока, определенного регламентом электронной площадки, прекращает осуществленное блокирование операций по счетам заявителей, не допущенных к участию в электронном аукционе, в отношении денежных средств в размере задатка.

8.5. В случае, указанном в подпункте 3 пункта 8.1 настоящей аукционной документации, оператор электронной площадки в течение срока, определенного регламентом электронной площадки, обязан направить уведомление единственному участнику электронного аукциона о признании его единственным участником такого аукциона.

Договор заключается с единственным участником электронного аукциона, на условиях, предусмотренных Извещением, по начальной (минимальной) цене договора (лота).

9. Подведение итогов электронного аукциона

9.1. Результаты проведения электронного аукциона оформляются протоколом подведения итогов электронного аукциона, который подписывается членами аукционной комиссии. Аукционная комиссия не позднее одного рабочего дня, следующего за датой подписания указанного протокола, направляет его организатору электронного аукциона, который в тот же срок размещает его на электронной площадке.

9.2 Протокол подведения итогов электронного аукциона после его размещения на электронной площадке в автоматическом режиме направляется оператором электронной площадки для размещения на официальном сайте торгов и на едином портале торгов Московской области.

9.3. Протокол подведения итогов электронного аукциона подлежит хранению организатором электронного аукциона не менее трех лет по окончании срока действия договора.

10. Заключение договора по результатам электронного аукциона

10.1. По результатам электронного аукциона заключается договор на условиях, указанных в Извещении о проведении электронного аукциона. Заключение договора осуществляется в порядке, предусмотренном законодательством Российской Федерации (приложение 2 к Извещению).

10.2. По результатам проведения электронного аукциона не допускается заключение договора ранее чем через десять дней со дня подведения итогов электронного аукциона.

11. Признание победителя электронного аукциона либо единственного участника электронного аукциона уклонившимся от заключения договора

11.1. Победитель электронного аукциона либо единственный участник электронного аукциона признается уклонившимся от заключения договора в случае, если в сроки, предусмотренные настоящей аукционной документацией, он не подписал направленный ему организатором электронного аукциона проект договора.

11.2. Победителю электронного аукциона либо единственному участнику электронного аукциона, уклонившемуся от заключения договора, задаток не возвращается.

11.3. При уклонении победителя либо единственного участника электронного аукциона от заключения в установленный срок договора электронный аукцион признается несостоявшимся.

11.4. Аукционной комиссией составляется протокол признания электронного аукциона несостоявшимся.

Приложение 4
Утверждено
постановлением Администрации городского округа Дзержинский от 07.11.2023 года № 720-ПГА

Извещение о проведении открытого аукциона в электронной форме
на право размещения нестационарного торгового объекта на территории муниципального образования
«Городской округ Дзержинский Московской области»

1. Общие положения

№ п/п	Вид информации	Содержание информации
1.	2	3
1	Вид и форма торгов	Открытый аукцион в электронной форме на право размещения нестационарного торгового объекта
2	Предмет электронного аукциона	Право на размещение нестационарного торгового объекта на земельных участках, в зданиях, строениях, сооружениях, находящихся в муниципальной собственности, а также на земельных участках, государственная собственность на которые не разграничена, находящихся на территории муниципального образования «Городской округ Дзержинский Московской области».
3	Основание для проведения электронного аукциона (решение уполномоченного органа местного самоуправления)	Постановление Администрации городского округа Дзержинский от «_»_ 20 г. № - ПГА «О проведении открытого аукциона в электронной форме на право размещения нестационарных торговых объектов на территории муниципального образования «Городской округ Дзержинский Московской области»
4	Наименование организатора электронного аукциона Местонахождение ФИО, номер контактного телефона организатора аукциона Адрес электронной почты Адрес официального сайта торгов в информационно-телекоммуникационной сети Интернет Адрес официального сайта организатора аукциона Подсистема «Единый портал торгов Московской области» государственной информационной системы Московской области «Единая автоматизированная система управления закупками Московской области» ФИО ответственного должностного лица	Администрация муниципального образования «Городской округ Дзержинский Московской области» (далее – организатор электронного аукциона) 140090, Московская область, г. Дзержинский, ул. Спортивная, д.20-а Лазутин Алексей Алексеевич, начальник Управления экономического развития, 8 (495) 551-12-98, доб. 265 Адрес электронной почты: E-mail: dzer_uer@mosreg.ru Сайт размещения информации: www.torgi.gov.ru www.adm-dzer.ru https://easuz.mosreg.ru Чичев Владимир Евгеньевич, заместитель главы Администрации городского округа
5	Адрес электронной площадки в информационно-телекоммуникационной сети Интернет	ЭТП «РТС-Тендер» www.rts-tender.ru
6	Место размещения нестационарного торгового объекта (адресный ориентир), технические характеристики нестационарного торгового объекта (тип, описание внешнего вида, площадь, специализация нестационарного торгового объекта) ЛОТ № 1: Московская обл., г.о. Дзержинский, ул. Лесная, у дома 5, Киоск «Продукция общественного питания», в соответствии с типовым архитектурным решением, утвержденным Решением Совета Депутатов № 7/4 от 23.03.2022, площадь земельного участка – 18,0 кв. м.;	Место размещения нестационарного торгового объекта согласно Схеме размещения нестационарных торговых объектов, утвержденной постановлением от 20.01.2022 г. № 26-ПГА (в редакции от 11.07.2022г. № 409-ПГА, от 08.02.2023г. № 76-ПГА, от 14.06.2023г. № 392-ПГА, от 10.08.2023г. № 520-ПГА, от 30.082023г. № 554-ПГА, от 14.09.2023г. № 582-ПГА, от 01.11.2023г. № 702-ПГА), размещенной на официальном сайте Администрации муниципального образования «Городской округ Дзержинский»: www.adm-dzer.ru и опубликованной в газете «Угрешские вести» № 3 (1524) от 27.01.2022 г., № 29 (1550) от 28.07.2022 г., № 9 (1581) от 09.03.2023 г., № 24 (1597) от 22.07.2023 г., № 32 (1608) от 17.08 2023 г., № 35 (1608) от 07.09.2023 г., № 37 (1610) от 21.09.2023 г., № 43 (1616) от 02.11.2023 г.
7	Участник электронного аукциона	Любое юридическое лицо независимо от организационно-правовой формы, формы собственности, места нахождения, места происхождения капитала, любой индивидуальный предприниматель, любое физическое лицо, не являющееся индивидуальным предпринимателем и применяющее специальный налоговый режим «Налог на профессиональный доход», подавшие заявку на участие в электронном аукционе, допущенный аукционной комиссией к участию в электронном аукционе, заявка которого соответствует требованиям Извещения
8	Требования к содержанию и составу заявки	Заявка оформляется по форме, содержащейся в Извещении (приложение 1 к Извещению). Для участия в электронном аукционе заявители представляют в срок, установленный пунктом 18 Извещения, следующие документы: 1) заявка на участие в электронном аукционе по установленной в Извещении форме; 2) копия документа, удостоверяющего личность заявителя (для индивидуальных предпринимателей и физических лиц, не являющихся индивидуальными предпринимателями и применяющими специальный налоговый режим «Налог на профессиональный доход»); 3) копия документа, подтверждающего право лица действовать от имени заявителя (в случае, если заявку подает представитель заявителя), оформленный в соответствии с требованиями законодательства Российской Федерации. Подача заявки на участие в электронном аукционе представителем заявителем подается в соответствии с регламентом оператора электронной площадки.
9	Срок, в течение которого организатор электронного аукциона вправе внести изменения в Извещение	Организатор электронного аукциона вправе принять решение о внесении изменений в Извещение не позднее чем за три дня до даты окончания срока подачи заявок, а именно не позднее «08» декабря 2023 г.
10	Срок, в течение которого организатор электронного аукциона вправе отказаться от проведения электронного аукциона	Организатор электронного аукциона вправе отказаться от проведения электронного аукциона не позднее чем за три дня до даты окончания срока подачи заявок на участие в электронном аукционе, а именно не позднее «08» декабря 2023 г.
11	Срок, порядок направления запроса и предоставления разъяснений положений извещения	Любое заинтересованное лицо, вправе направить на адрес электронной площадки, указанной в пункте 5 Извещения, запрос о даче разъяснений положений Извещения. В течение одного часа с момента поступления указанного запроса оператор электронной площадки направляет запрос организатору электронного аукциона. В течение двух рабочих дней с даты поступления от оператора электронной площадки указанного запроса организатор электронного аукциона размещает на электронной площадке, официальном сайте торгов разъяснений положений Извещения с указанием предмета запроса, но без указания заинтересованного лица, от которого поступил указанный запрос, при условии, что указанный запрос поступил организатору электронного аукциона не позднее чем за пять дней до даты окончания срока подачи заявок. Разъяснение положений Извещения не должно изменять его суть.
12	Дата начала и окончания срока предоставления заинтересованным лицам разъяснений положений извещения	Дата начала предоставления разъяснений положений извещения: с 09 час. 00 мин. по московскому времени «11» ноября 2023 г. Дата окончания предоставления разъяснений положений извещения: до 17 час. 00 мин. по московскому времени «06» декабря 2023 г.
13	Начальная (минимальная) цена договора (лота)	Начальная (минимальная) цена за право размещения нестационарного торгового объекта в год по лоту № 1 составляет 397005 (триста девяносто семь тысяч пять) рублей 84 копейки.
14	«Шаг аукциона»	«Шаг аукциона» в размере 5 (пяти)% от начальной (минимальной) цены предмета аукциона по лоту № 1 составляет 19850 (девятнадцать тысяч восемьсот пятьдесят) рублей 29 копеек.
15	Требования о задатке, размер задатка и порядок его внесения, срок и порядок возврата задатка	Для участия в аукционе устанавливается требование о внесении задатка. Срок внесения задатка1: с 09 час. 00 минут по московскому времени «11» ноября 2023г. до 10 час. 00 мин. по московскому времени «12» декабря 2023 г. Размер задатка в размере 10% от начальной (минимальной) цены предмета аукциона по лоту № 1 составляет 39700 (тридцать девять тысяч семьсот) рублей 58 копеек. В целях исполнения требований о внесении задатка для участия в аукционе заявитель с учетом требований Извещения и регламента электронной площадки обеспечивает наличие денежных средств на счете по следующим реквизитам: Получатель: УФК по Московской области (Администрация городского округа Дзержинский л/с 05483001890) ИНН: 5027023974 / КПП:502701001 Р/с (Казначейский счет): 03232643467110004800 Кор.счет (Единый казначейский счет): 40102810845370000004 Банк: ГУ БАНКА РОССИИ ПО ЦФО//УФК по Московской области, г. Москва, БИК (ТОФК): 004525987 Назначение платежа указывается наименование и дата проведения торгов. Сумма задатка, внесенного заявителем, с которым по итогам электронного аукциона заключается договор, засчитывается в счёт оплаты договора и не подлежит возврату.
16	Порядок подачи заявки	Лица, прошедшие регистрацию на электронной площадке, вправе подать заявку в электронной форме на участие в электронном аукционе в срок, указанный в пункте 17-18 Извещения. По истечению срока подачи заявок, заявки на участие в аукционе не принимаются. Заявка на участие в электронном аукционе направляется участником электронного аукциона оператору электронной площадки в форме электронного документа с помощью программно-аппаратных средств оператора электронной площадки. В течение срока, определенного регламентом электронной площадки, после получения заявки на участие в электронном аукционе оператор электронной площадки обязан присвоить ей порядковый номер и подтвердить в форме электронного документа, направляемого заявителю, подавшему заявку на участие в электронном аукционе, ее получение с указанием присвоенного ей порядкового номера. Заявитель вправе подать только одну заявку на участие в электронном аукционе.
17	Порядок отзыва заявки	Заявитель, подавший заявку, вправе отозвать заявку не позднее даты окончания срока подачи заявок, направив об этом уведомление оператору электронной площадки. В течение одного рабочего дня со дня поступления уведомления об отзыве заявки оператор электронной площадки прекращает блокирование операций по счету заявителя в отношении денежных средств в размере задатка.
18	Дата, время начала и окончания срока подачи заявок	с 09 час. 00 минут по московскому времени «11» ноября 2023 г. до 10 час. 00 мин. по московскому времени «12» декабря 2023 г.
19	Дата окончания рассмотрения заявок	16 час.00 мин. по московскому времени «13» декабря 2023 г.
20	Дата и время проведения электронного аукциона	с 9 час. 15 мин. по московскому времени «14» декабря 2023 г.
21	Условия признания участника электронного аукциона победителем электронного аукциона	Победителем электронного аукциона признается его участник, заявка которого соответствует требованиям, установленным в извещении, предложивший наиболее высокую цену договора (лота)
22	Условия признания победителя либо единственного участника электронного аукциона уклонившимся от заключения договора	Победитель электронного аукциона либо единственный участник электронного аукциона признается уклонившимся от заключения договора в случае, если в сроки, предусмотренные настоящей аукционной документацией, он не подписал направленный ему организатором электронного аукциона проект договора.
23	Срок и порядок заключения договора	Заключение договора осуществляется в порядке, предусмотренном Положением о проведении открытого аукциона в электронной форме на право размещения нестационарного торгового объекта на территории муниципального образования «Городской округ Дзержинский Московской области», утвержденным постановлением городского округа от 29 сентября 2023г. № 627-ПГА. По результатам проведения электронного аукциона не допускается заключение договора ранее чем через десять дней со дня подведения итогов электронного аукциона. Организатор электронного аукциона обязан направить победителю электронного аукциона или единственному участнику электронного аукциона проект договора в десятидневный срок со дня подведения итогов электронного аукциона, в который включается цена договора (лота), предложенная победителем электронного аукциона при заключении договора с победителем электронного аукциона, либо начальная (минимальная) цена договора (лота) при заключении договора с единственным участником электронного аукциона. Победитель электронного аукциона или единственный участник электронного аукциона обязан подписать проект договора в течение пяти рабочих дней с даты направления ему организатором электронного аукциона проекта договора, но не позднее двух рабочих дней, следующих за днем представления победителем электронного аукциона или единственным участником электронного аукциона подписанного проекта договора. Не ранее десяти дней организатор электронного аукциона обязан подписать представленный договор.
24	Форма, сроки и порядок оплаты по договору	Форма, сроки и порядок оплаты определены проектом договора

2. Сведения о нестационарном торговом объекте[2]

ЛОТ № 1

№	Адресные ориентиры НТО	Номер НТО в соответствии с Схемой размещения НТО	Описание внешнего вида НТО	Тип НТО	Специализация НТО	Общая площадь НТО, кв. м	Срок действия договора	Годовой размер начальной (минимальной) цены за право размещения НТО без НДС, руб.*
1.	улица Лесная, у дома 5	№ 28	типовое архитектурное решение, утвержденное Решением Совета Депутатов № 7/4 от 23.03.2022	Киоск	продукция общественного питания	18 кв.м.	01.01.2024 31.12.2026	397 005 рублей 84 копейки

* Порядок исчисления и уплаты налога:
НДС уплачивается в налоговый орган в соответствии с законодательством Российской Федерации (в случае, если является налогоплательщиком налога на добавленную стоимость или не освобожден от исполнения обязанностей налогоплательщика по налогу на добавленную стоимость).

[2] Предметом электронного аукциона может быть только один лот

Приложение 1
к извещению о проведении открытого аукциона в электронной форме
на право размещения нестационарного торгового объекта на территории муниципального образования «Городской округ Дзержинский Московской области» от 07.11.2023 года № 720-ПГА

Заявка на участие в аукционе в электронной форме

В Аукционную комиссию
Заявитель

(Ф.И.О. физического лица, не являющегося индивидуальным предпринимателем и применяющего специальный налоговый режим «Налог на профессиональный доход», индивидуального предпринимателя, наименование юридического лица с указанием организационно-правовой формы)

в лице

(Ф.И.О. руководителя юридического лица или уполномоченного лица, лица, действующего на основании доверенности)

действующего на основании[3]

(Устав, Положение, Соглашение, Доверенности и т.д.)

Паспортные данные Заявителя (для физического лица, не являющегося индивидуальным предпринимателем и применяющего специальный налоговый режим «Налог на профессиональный доход» и индивидуального предпринимателя): серия_____№ _____, дата выдачи _____, кем выдан _____:

Адрес: _____
Контактный телефон: _____
ОГРНИП (для индивидуального предпринимателя): №_____
ИНН _____
КПП_____
ОГРН _____

Представитель Заявителя[4]

_____
(Ф.И.О,)
Паспортные данные представителя: серия_____№_____ дата выдачи _____.
кем выдан: _____
Адрес: _____
Контактный телефон: _____

принял решение об участии в аукционе в электронной форме, и обязуется обеспечить поступление задатка в размере руб. (сумма прописью), в сроки и в порядке, установленные в Извещении о проведении электронного аукциона, и в соответствии с Регламентом Оператора электронной площадки.

[3] Заполняется при подаче Заявки юридическим лицом, или лицом действующим на основании доверенности.

[4] Заполняется при подаче Заявки лицом, действующим по доверенности.

1. Заявитель обязуется:
1.1. Соблюдать условия и порядок проведения электронного аукциона, содержащиеся в Извещении о проведении электронного аукциона и Регламенте Оператора электронной площадки.5
1.2. В случае признания Победителем аукциона в электронной форме либо единственным участником электронного аукциона заключить договор с Организатором электронного аукцион в порядке и сроки, установленными Извещением о проведении электронного аукциона.
2. Заявитель согласен и принимает все условия, требования, положения Извещения о проведении электронного аукциона, проекта договора и Регламента Оператора электронной площадки, и они ему понятны. Заявителю известны сведения об ориентирах расположения нестационарного торгового объекта и он не имеет претензий к ним.
3. Заявитель извещен о том, что он вправе отозвать Заявку в любое время до установленных даты и времени окончания срока подачи Заявок на участие электронном аукционе, в порядке, установленном в Извещении о проведении электронном аукционе.
4. Ответственность за достоверность представленных документов и информации несет Заявитель.
5. Заявитель подтверждает, что на дату подписания настоящей Заявки ознакомлен с порядком проведения электронного аукциона, порядком внесения, блокирования и прекращения блокирования денежных средств в качестве задатка, и они ему понятны.
6. Заявитель осведомлен и согласен с тем, что Организатор электронного аукциона не несет ответственности за ущерб, который может быть причинен Заявителю отменой электронного аукциона, внесением изменений в Извещение о проведении электронного аукциона, а также приостановлением процедуры проведения аукциона в электронной форме. При этом Заявитель считается уведомленным об отмене электронного аукциона, внесении изменений в Извещение о проведении электронного аукциона с даты публикации информации об отмене электронного аукциона, внесении изменений в Извещение о проведении электронного аукциона в электронной форме на официальном сайте торгов Российской Федерации в информационно- телекоммуникационной сети «Интернет» для размещения информации о проведении торгов www.torgi.gov.ru.
7. В соответствии с Федеральным законом от 27.07.2006 № 152-ФЗ «О персональных данных» (далее - Федеральный закон от 27.07.2006 № 152-ФЗ), подавая Заявку, Заявитель дает согласие на обработку персональных данных, указанных выше и содержащихся в представленных документах, в целях участия в аукционе (под обработкой персональных данных понимается совершение, в том числе, следующих действий: сбор, систематизация, накопление, хранение, уточнение (обновление, изменение), использование, обезличивание, блокирование, уничтожение персональных данных, описание способов обработки данных приведено в Федеральном законе от 27.07.2006 № 152-ФЗ), а также на передачу такой информации третьим лицам, в случаях, установленных нормативными документами вышестоящих органов и законодательством. Настоящее согласие действует бессрочно и может быть отозвано в любой момент по соглашению сторон. Заявитель подтверждает, что ознакомлен с положениями Федерального закона от 27.07.2006 № 152-ФЗ, права и обязанности в области защиты персональных данных ему известны.

[5] Ознакомлен с Регламентом Оператора электронной площадки при регистрации (аккредитации) на электронной площадке

Приложение 2
к извещению о проведении открытого аукциона в электронной форме на право размещения нестационарного торгового объекта на территории муниципального образования «Городской округ Дзержинский Московской области» от 07.11.2023 года № 720-ПГА

Договор № на право размещения нестационарного торгового объекта

г. Дзержинский « __» _____ 20__ г.

Администрация муниципального образования «Городской округ Дзержинский Московской области», ИНН 5027023974, внесенная в Единый государственный реестр юридических лиц за основным государственным регистрационным номером (ОГРН) 1035010950325 Инспекцией Министерства РФ по налогам и сборам по городу Дзержинский Московской области 22 января 2003 года, в лице заместителя главы Администрации городского округа Дзержинский Чичёва Владимира Евгеньевича, действующего на основании доверенности № 108д-2 от 17 марта 2023 года, в дальнейшем именуемая «Сторона 1», с одной стороны, и в лице , действующего на основании , в дальнейшем именуемая «Сторона 2», с другой стороны, в дальнейшем совместно именуемые «Стороны», на основании от « __» _____ 20__ г. № заключили настоящий Договор о нижеследующем:

1. Предмет Договора

1.1. В соответствии с настоящим Договором Стороне 2 предоставляется право на размещение нестационарного торгового объекта – киоск «Продукция общественного питания» по адресу: Московская область, город Дзержинский, ул. Лесная, у дома 5, за плату, уплачиваемую в бюджет муниципального образования «Городской округ Дзержинский Московской области».

2. Срок действия Договора

2.1. Настоящий Договор вступает в силу с «__ » _____ и действует до «__ » _____.

3. Оплата по Договору

3.1. Размер платы за размещение нестационарного торгового объекта составляет.
3.2. Сторона 2 оплатила обеспечение заявки на участие в электронном аукционе в виде задатка в размере ( ) рублей, сумма которого засчитывается в счет платы за размещение нестационарного торгового объекта.
3.3. Оплата по Договору осуществляется в рублях Российской Федерации.
3.4. Плата за размещение нестационарного торгового объекта уплачивается в безналичном порядке по реквизитам Стороны 1, указанным в пункте 3.5 настоящего Договора и перечисляются ежеквартально до 15 числа последнего месяца текущего квартала включительно, в соответствии с приложением 2 к настоящему Договору. Датой оплаты считается дата поступления денежных средств на счет Стороны 1.
3.5. Денежные средства за размещение нестационарного торгового объекта уплачивается по следующим реквизитам Стороны 1: Наименование получателя: УФК по Московской области (Администрация муниципального образования «Городской округ Дзержинский Московской области» (л/с 04483001890), ИНН 5027023974/ КПП 502701001, Р/с (казначейский счет): 03100643000000014800, кор.счет (единый казначейский счет): 40102810845370000004,КБК:70011109080040000120. Банк получателя: ГУ Банка России по ЦФО//УФК по Московской области, г. Москва, БИК (ТОФК): 004525987, ОГРН: 1035010950325, ОКОНХ: 97600, ОКПО: 04190210, ОКВЭД: 84.11.3, ОКТМО: 46711000, ОКАТО: 46411000000.
Датой оплаты считается дата поступления денежных средств на счет Стороны.
3.6. Плата по настоящему Договору уплачивается Стороной 2 в размере, определенном в соответствии с пунктом 3.1 Договора, в течение пяти банковских дней с даты подписания Сторонами настоящего Договора независимо от фактического размещения нестационарного торгового объекта.
3.7. Сторона 2 не вправе уступать права и осуществлять перевод долга по обязательствам, возникшим из заключенного Договора. Обязательства по такому Договору должны быть исполнены Стороной 2 лично, если иное не установлено законодательством Российской Федерации.

4. Права и обязанности Сторон

4.1. Сторона 1 обязуется:
4.1.1. Предоставить Стороне 2 право на размещение нестационарного торгового объекта, указанного в приложении к настоящему Договору, с момента заключения настоящего Договора.
4.1.2. Направить Стороне 2 сведения об изменении своего почтового адреса, банковских, иных реквизитов в срок не позднее трех календарных дней с момента соответствующих изменений в письменной форме с указанием новых реквизитов. В противном случае все риски, связанные с исполнением Стороной 2 своих обязательств по Договору, несет Сторона 1.
4.2. Сторона 1 имеет право:
4.2.1. Требовать от Стороны 2 надлежащего исполнения обязательств в соответствии с настоящим Договором, а также требовать своевременного устранения выявленных недостатков.
4.2.2. Лично или через специализированные организации осуществлять контроль за выполнением Стороной 2 настоящего Договора.
4.2.3. По истечении пяти календарных дней после окончания срока действия Договора без уведомления Стороны 2 осуществить демонтаж нестационарного торгового объекта при неисполнении в установленный Договором срок этой обязанности Стороной 2.
4.3. Сторона 2 обязуется:
4.3.1. Осуществлять установку и эксплуатацию нестационарного торгового объекта в соответствии с условиями настоящего Договора и требованиями законодательства Российской Федерации.
4.3.2. Осуществлять эксплуатацию нестационарного торгового объекта в полном соответствии с характеристиками размещения нестационарного торгового объекта, указанными в приложении к настоящему Договору.
4.3.3. В течение 2 рабочих дней с момента заключения Договора подать заявление о внесении сведений в торговый реестр Московской области (для хозяйствующих субъектов, не включенных в торговый реестр Московской области).
4.3.4. В течение всего срока действия Договора обеспечить надлежащее состояние и внешний вид нестационарного торгового объекта.
4.3.5. Своевременно производить оплату в соответствии с условиями настоящего Договора.
4.3.6. После монтажа, демонтажа, ремонта нестационарного торгового объекта, иных работ в месте размещения нестационарного торгового объекта и на прилегающей территории привести место размещения нестационарного торгового объекта в первоначальное состояние.
4.3.7. Не позднее пяти календарных дней со дня окончания срока действия настоящего Договора демонтировать нестационарный торговый объект.
4.3.8. В случае расторжения Договора, а также в случае признания его недействительным Сторона 2 обязана произвести демонтаж нестационарного торгового объекта в течение пяти календарных дней и привести место размещения нестационарного торгового объекта в первоначальное состояние.
4.3.9. Направить Стороне 1 сведения об изменении своего почтового адреса, банковских, иных реквизитов в срок не позднее трех календарных дней с момента соответствующих изменений в письменной форме с указанием новых реквизитов.
4.4. Сторона 2 имеет право:
4.4.1. Беспрепятственного доступа к месту размещения нестационарного торгового объекта.
4.4.2. Использования места размещения нестационарного торгового объекта для целей, связанных с осуществлением прав владельца нестационарного торгового объекта, в том числе с его эксплуатацией, техническим обслуживанием и демонтажем.
4.4.3. Инициировать досрочное расторжение настоящего Договора по соглашению Сторон, если место размещения нестационарного торгового объекта, в силу обстоятельств, за которые Сторона 2 не отвечает, окажется в состоянии непригодном для использования.

5. Ответственность Сторон

5.1. Стороны несут ответственность за невыполнение либо ненадлежащее выполнение условий Договора в соответствии с законодательством Российской Федерации.
5.2. В случае нарушения Стороной 2 сроков оплаты, предусмотренных настоящим Договором, она обязана уплатить неустойку (пени) в размере 0,1% от суммы задолженности за каждый день просрочки в течение 5 (пяти) банковских дней с даты получения соответствующей претензии от Стороны 1.
5.3. В случае размещения нестационарного торгового объекта с нарушением требований законодательства Российской Федерации Сторона 2 обязана уплатить неустойку (штраф) в размере 10% от суммы, указанной в пункте 3.1 Договора, за каждый факт нарушения, в течение 5 (пяти) банковских дней с даты получения соответствующей претензии Стороны 1.
5.4. Убытки Стороны 1, возникшие в связи с неисполнением (ненадлежащим исполнением) Стороной 2 условий настоящего Договора, взыскиваются в полном размере сверх неустоек, предусмотренных пунктами 5.1 и 5.2 настоящего Договора.
5.5. За ненадлежащее исполнение Стороной 1 обязательств, предусмотренных Договором, начисляется штраф в виде фиксированной суммы в размере 2,5 (две целые и пять десятых) процента платы за Договор, установленной п. 3.1. Договора.
5.6. Возмещение убытков и уплата неустойки за неисполнение обязательств не освобождает Стороны от исполнения обязательств по Договору.

6. Порядок изменения, прекращения и расторжения Договора

6.1. Договор может быть расторгнут:
- по соглашению Сторон;
- в судебном порядке;
- в связи с односторонним отказом Стороны от исполнения обязательств по настоящему Договору в соответствии с законодательством Российской Федерации и настоящим Договором.

6.2. Настоящий Договор может быть расторгнут Стороной 1 в порядке одностороннего отказа от исполнения Договора в случаях:
- невнесения в установленный Договором срок платы по настоящему Договору, если просрочка платежа составляет более тридцати календарных дней;
- неисполнения Стороной 2 обязательств, установленных п.п. 4.3.1 - 4.3.5 настоящего Договора;
- в случае нахождения Стороны 2 в любой стадии процедуры банкротства;
- в случае создания или возведения на земельном участке самовольной постройки;
- в иных случаях, установленных действующим законодательством Российской Федерации и законодательством Московской области.

6.3. В случае одностороннего отказа от исполнения настоящего Договора Сторона 1 обязана направить соответствующее уведомление о расторжении Договора Стороне 2 в письменном виде заказным почтовым отправлением с подтверждением получения отправления Стороной 2, либо нарочно под роспись, либо телеграммой, либо посредством факсимильной связи, либо по адресу электронной почты, либо с использованием иных средств связи и доставки, обеспечивающих фиксирование такого уведомления и получение Стороной 1 подтверждения о его вручении Стороне 2.
Выполнение Стороной 1 указанных выше требований считается надлежащим уведомлением Стороны 2 об одностороннем отказе от исполнения Договора. Датой такого надлежащего уведомления признается дата получения Стороной 1 подтверждения о вручении Стороне 2 указанного уведомления либо дата получения Стороной 1 информации об отсутствии Стороны 2 по ее адресу места нахождения.
При невозможности получения указанных подтверждений либо информации датой такого надлежащего уведомления признается дата по истечении пятнадцати календарных дней с даты размещения решения Стороны 1 об одностороннем отказе от исполнения Договора на официальном сайте в информационно-телекоммуникационной сети Интернет Стороны 1.
Решение Стороны 1 об одностороннем отказе от исполнения Договора вступает в силу и Договор считается расторгнутым через десять календарных дней с даты надлежащего уведомления Стороной 1 Стороны 2 об одностороннем отказе от исполнения Договора.
6.4. Расторжение Договора по соглашению Сторон производится путем подписания соответствующего соглашения о расторжении.

6.5. В случае досрочного расторжения настоящего Договора на основании п. 6.2 настоящего Договора денежные средства, оплаченные Стороной 2, возврату не подлежат.

7. Порядок разрешения споров

7.1. В случае возникновения любых противоречий, претензий и разногласий, а также споров, связанных с исполнением настоящего Договора, Стороны предпринимают усилия для урегулирования таких противоречий, претензий и разногласий в добровольном порядке с оформлением совместного протокола урегулирования споров.

7.2. Все достигнутые договоренности Стороны оформляют в виде дополнительных соглашений, подписанных Сторонами и скрепленных печатями (при наличии).

7.3. До передачи спора на разрешение суда Стороны принимают меры к его урегулированию в претензионном порядке.

7.4. Претензия должна быть направлена в письменном виде. По полученной претензии Сторона должна дать письменный ответ по существу в срок не позднее пятнадцати календарных дней с даты ее получения. Оставление претензии без ответа в установленный срок означает признание требований претензии.

7.5. Если претензионные требования подлежат денежной оценке, в претензии указывается истребуемая сумма и ее полный и обоснованный расчет.

7.6. В подтверждение заявленных требований к претензии должны быть приложены необходимые документы либо выписки из них.

7.7. В претензии могут быть указаны иные сведения, которые, по мнению заявителя, будут способствовать более быстрому и правильному ее рассмотрению, объективному урегулированию спора.

7.8. В случае невыполнения Сторонами своих обязательств и недостижения взаимного согласия споры по настоящему Договору разрешаются в Арбитражном суде Московской области.

8. Форс-мажорные обстоятельства

8.1. Стороны освобождаются за частичное или полное неисполнение обязательств по настоящему Договору, если оно явилось следствием обстоятельств непреодолимой силы.

8.2. Сторона, для которой создалась невозможность исполнения обязательств, обязана в письменной форме в 10-дневный срок письменно известить другую Сторону о наступлении вышеизложенных обстоятельств, предоставив дополнительно подтверждение компетентных органов.

8.3. Невыполнение условий пункта 8.2 Договора лишает Сторону права ссылаться на форс- мажорные обстоятельства при невыполнении обязательств

8.4. по настоящему Договору.

9. Прочие условия

9.1. Вносимые в настоящий Договор дополнения и изменения оформляются письменно дополнительными соглашениями, которые являются неотъемлемой частью настоящего Договора с момента их подписания Сторонами.

9.2. Настоящий Договор составлен в двух экземплярах, имеющих равную юридическую силу, по одному экземпляру для каждой Стороны.

9.3. Неотъемлемой частью настоящего Договора являются «Характеристики размещения нестационарного торгового объекта» (приложение 1).

10. Адреса, банковские реквизиты и подписи Сторон

Сторона 1.
Администрация муниципального образования
«Городской округ Дзержинский Московской области»
Местонахождение: Московская область, г.о. Дзержинский, ул. Спортивная, д.20-а тел.: (495) 551-41-55, факс: (495) 550-77-44
Наименование получателя: УФК по Московской области (Администрация муниципального образования «Городской округ Дзержинский Московской области»
(л/с 04483001890),
ИНН 5027023974/ КПП 502701001
Р/с (казначейский счет): 03100643000000014800 Кор.счет (единый казначейский счет): 40102810845370000004,
КБК: 70011109080040000120
Банк получателя: ГУ Банка России по
ЦФО//УФК по Московской области, г. Москва, БИК банка получателя: 004525987
Код ОКТМО: 46711000

Заместитель главы Администрации городского округа
В.Е. Чичёв _____ МП «__» _____ 20 ___

Сторона 2.
Победитель:
_____
Местонахождение:
(юридический адрес)
_____
ОГРН: _____
ИНН: _____

Банковские реквизиты:

Телефон:_____
E-mail: _____
Победитель: _____
(должность, ФИО)

МП «__» _____ 20 ___

Приложение 1
к договору на право размещения нестационарного торгового объекта от 07.11.2023 года № 720-ПГА

Характеристики размещения нестационарного торгового объекта

№	Адресные ориентиры НТО	Номер НТО в соответ-ствии и со Схемой размеще-ния НТО	Описание внешнего вида НТО	Тип НТО	Специализа-ци я НТО	Общая площадь НТО, кв. м	Срок дей-ствия дого-вора	Годовой размер начальной (минимал ьной) цены за право размещения НТО без НДС, руб.
1.	улица Лес-ная, у дома 5	№ 28	типовое архитектур-но е решение, утвержденно е Ре-шением Совета Де-путатов № 7/4 от 23.03.2022	Киоск	продукция обществен-ного питания	18 кв.м.	01.01.2024 31.12.2026	397 005 рублей 84 копейки

Адреса, банковские реквизиты и подписи сторон

Сторона 1.
Администрация муниципального образования
«Городской округ Дзержинский Московской области»
Местонахождение: Московская область, г.о. Дзержинский, ул. Спортивная, д.20-а тел.: (495) 551-41-55, факс: (495) 550-77-44
Наименование получателя: УФК по Московской области (Администрация муниципального образования «Городской округ Дзержинский Московской области»
(л/с 04483001890),
ИНН 5027023974/ КПП 502701001
Р/с (казначейский счет): 03100643000000014800 Кор.счет (единый казначейский счет): 40102810845370000004,
КБК: 70011109080040000120
Банк получателя: ГУ Банка России по
ЦФО//УФК по Московской области, г. Москва, БИК банка получателя: 004525987
Код ОКТМО: 46711000

Заместитель главы Администрации городского округа
В.Е. Чичёв _____ МП «__» _____ 20 ___

Сторона 2.
Победитель:
_____
Местонахождение:
(юридический адрес)
_____
ОГРН: _____
ИНН: _____

Банковские реквизиты:

Телефон:_____
E-mail: _____
Победитель: _____
(должность, ФИО)

МП «__» _____ 20 ___

Приложение 2
к договору на право размещения нестационарного торгового объекта от 07.11.2023 года № 720-ПГА

Расчет стоимости
за размещение нестационарного торгового объекта
Киоск «Продукция общественного питания», расположенного по адресу: Московская область, город Дзержинский, ул. Лесная, у дома 5

Период работы	Количество месяцев	Расчет	Сумма, руб.	Срок платежа

Адреса, банковские реквизиты и подписи сторон

Сторона 1.
Администрация муниципального образования
«Городской округ Дзержинский Московской области»
Местонахождение: Московская область, г.о. Дзержинский, ул. Спортивная, д.20-а тел.: (495) 551-41-55, факс: (495) 550-77-44
Наименование получателя: УФК по Московской области (Администрация муниципального образования «Городской округ Дзержинский Московской области»
(л/с 04483001890),
ИНН 5027023974/ КПП 502701001
Р/с (казначейский счет): 03100643000000014800 Кор.счет (единый казначейский счет): 40102810845370000004,
КБК: 70011109080040000120
Банк получателя: ГУ Банка России по
ЦФО//УФК по Московской области, г. Москва, БИК банка получателя: 004525987
Код ОКТМО: 46711000

Заместитель главы Администрации городского округа
В.Е. Чичёв _____ МП «__» _____ 20 ___

Сторона 2.
Победитель:
_____
Местонахождение:
(юридический адрес)
_____
ОГРН: _____
ИНН: _____

Банковские реквизиты:

Телефон:_____
E-mail: _____
Победитель: _____
(должность, ФИО)

МП «__» _____ 20 ___

Постановление администрации муниципального образования «Городской округ Дзержинский Московской области»

№ 721-ПГА от 07.11.2023 года

О проведении открытого аукциона в электронной форме на право размещения нестационарного торгового объекта на территории муниципального образования «Городской округ Дзержинский Московской области»

Руководствуясь Гражданским кодексом Российской Федерации, Федеральным законом от 6 октября 2003 г. № 131-ФЗ «Об общих принципах организации местного самоуправления в Российской Федерации», Федеральным законом от 28 декабря 2009 г. № 381-ФЗ «Об основах государственного регулирования торговой деятельности в Российской Федерации», Федеральным законом от 26 июля 2006 г. № 135-ФЗ «О защите конкуренции», Законом Московской области от 24 декабря 2010 г. № 174/2010-ОЗ «О государственном регулировании торговой деятельности в Московской области», распоряжением Министерства сельского хозяйства и продовольствия от 14 сентября 2023 г. № 19РВ-359 «Об утверждении примерного положения о проведении открытого аукциона в электронной форме на право размещения нестационарного торгового объекта и о признании утратившим силу некоторых распоряжений Министерства потребительского рынка и услуг Московской области», постановлением Администрации городского округа от 29 сентября 2023 г. № 627-ПГА «Об утверждении Положения о проведении открытого аукциона в электронной форме на право размещения нестационарных торговых объектов на территории муниципального образования «Городской округ Дзержинский Московской области»», Схемой размещения нестационарных торговых объектов на территории муниципального образования «Городской округ Дзержинский Московской области» на 2022-2026 годы, утвержденной постановлением Администрации городского округа Дзержинский от 20 января 2022 г. № 26-ПГА «Об утверждении Схемы размещения нестационарных торговых объектов на территории муниципального образования «Городской округ Дзержинский Московской области» на 2022-2026 годы» (в редакции постановлений: от 11 июля 2022 г. № 409-ПГА, от 8 февраля 2023 г. № 76-ПГА, от 14 июня 2023 г. № 392-ПГА, от 10 августа 2023 г. № 520-ПГА, от 30 августа 2023 г. № 554-ПГА, от 14 сентября 2023 г. № 582-ПГА, от 1 ноября 2023 г. № 702-ПГА),

ПОСТАНОВЛЯЮ:

1. Провести торги в форме электронного аукциона, открытого по составу участников и открытого по форме подачи предложений, на право размещения нестационарного торгового объекта на территории муниципального образования «Городской округ Дзержинский Московской области» по лоту (приложение 1).

2. Утвердить состав аукционной комиссии по проведению открытого аукциона в электронной форме на право размещения нестационарного торгового объекта на территории муниципального образования «Городской округ Дзержинский Московской области» (приложение 2).

3. Утвердить аукционную документацию и извещение о проведении открытого аукциона в электронной форме на право размещения нестационарного торгового объекта (приложение 3, приложение 4).

4. Назначить дату проведения открытого аукциона в электронной форме на 14 декабря 2023 г. в 9 час. 45 мин. по московскому времени.

5. Определить в соответствии с Методикой расчета платы по договору на право размещения и эксплуатацию нестационарного торгового объекта на территории муниципального образования «Городской округ Дзержинский Московской области», утвержденной постановлением Администрации городского округа Дзержинский от 30 декабря 2022 г. № 935-ПГА:

5.1. Начальная (минимальная) цена за право размещения нестационарного торгового объекта в год по лоту № 1 составляет 213807 (двести тринадцать тысяч восемьсот семь) рублей 00 копейки.

5.2. «Шаг аукциона» в размере 5 (пяти)% от начальной (минимальной) цены предмета аукциона по лоту № 1 составляет 10690 (десять тысяч шестьсот девяносто) рублей 35 копеек.

5.3. Размер задатка в размере 10% от начальной (минимальной) цены предмета аукциона по лоту № 1 составляет 21380 (двадцать одна тысяча триста восемьдесят) рублей 70 копеек.

6. Определить в качестве оператора электронной торговой площадки для проведения настоящего открытого аукциона в электронной форме Федеральную электронную торговую площадку РТС-Тендер (ООО «РТС-Тендер») www.rts-tender.ru.

7. Заключить с победителем открытого аукциона в электронной форме договор на право размещения нестационарного торгового объекта на земельном участке, государственная собственность на который не разграничена, в сроки, установленные аукционной документацией.

8. Опубликовать настоящее постановление в газете «Угрешские вести» и разместить на официальном сайте Администрации городского округа Дзержинский www.adm-dzer.ru, официальном сайте Российской Федерации для размещения информации о проведении торгов, едином портале торгов Московской области, электронной торговой площадке в срок не менее, чем за 30 дней до даты проведения открытого аукциона в электронной форме.

Отв. С.А. Николаев, И.Д. Кузнецова Срок – 9 ноября 2023 г.

9. Контроль за исполнением настоящего постановления возложить на заместителя главы Администрации городского округа В.Е. Чичева.

Глава городского округа Дзержинский В.В. ШЕЛУХИН

Приложение 1 к постановлению Администрации городского округа Дзержинский от 07.11.2023 года № 721-ПГА

ЛОТ № 1
к открытому аукциону в электронной форме
на право размещения нестационарного торгового объекта на территории муниципального образования «Городской округ Дзержинский Московской области»

№	Адресные ориентиры НТО	Номер НТО в соответстви и со Схемой размещения НТО	Описание внешнего вида НТО	Тип НТО	Специализаци я НТО	Общая площадь НТО, кв. м	Срок действия договора	Годовой размер начальной (минимал ьной) цены за право размещения НТО без НДС, руб.
1.	улица Академика Жукова, у дома 20	№ 51	типовое архитектурно е решение, утвержденно е Решением Совета Депутатов № 7/4 от 23.03.2022	Павильон	Продовольствен ные товары	50 кв.м	01.01.2024 31.12.2026	213807 рублей 00 копеек

Информация об объекте:
1. Адрес: МО, г. Дзержинский, ул. Академика Жукова, у дома 20
2. Специализация: продовольственные товары.
3. Площадь: 50 кв.м.
4. Период размещения: 2022-2026
5. Форма собственности земельного участка: государственная неразграниченная, кадастровый учет отсутствует.
GPS-координаты: 55.630313, 37.835061

Приложение 2
Утвержден
постановлением Администрации городского округа Дзержинский от 07.11.2023 года № 721-ПГА

Состав аукционной комиссии по проведению открытого аукциона в электронной форме на право размещения нестационарного торгового объекта на территории муниципального образования «Городской округ Дзержинский Московской области»:

Чичев Владимир Евгеньевич – председатель аукционной комиссии, заместитель главы Администрации городского округа;

Лазутин Алексей Алексеевич – заместитель председателя аукционной комиссии, начальник Управления экономического развития;

Усачева Наталья Алексеевна – заместитель начальника Управления экономического развития, начальник отдела цен и тарифной политики;

Бабийчук Галина Николаевна – начальник отдела развития потребительского рынка и предпринимательства Управления экономического развития;

Горина Наталья Михайловна – начальник отдела земельных отношений и контроля Управления градостроительной деятельностью;

Кирш Светлана Николаевна – главный эксперт правового отдела;

Горячева Елена Николаевна – секретарь комиссии, консультант отдела развития потребительского рынка и предпринимательства Управления экономического развития.

Приложение 3
Утверждена
постановлением Администрации городского округа Дзержинский от 07.11.2023 года № 721-ПГА

Аукционная документация по проведению открытого аукциона в электронной форме на право размещения нестационарного торгового объекта на территории муниципального образования «Городской округ Дзержинский Московской области»

Организатор аукциона:
Администрация муниципального образования «Городской округ Дзержинский Московской области»
городской округ Дзержинский Московской области, 2023 год

1. Общие сведения об открытом аукционе в электронной форме

1.1. Настоящая аукционная документация по проведению открытого аукциона в электронной форме (далее - электронный аукцион) на право размещения нестационарного торгового объекта на территории муниципального образования «Городской округ Дзержинский Московской области» подготовлена в соответствии с Гражданским кодексом Российской Федерации, Федеральным законом от 6 октября 2003 г. № 131-ФЗ «Об общих принципах организации местного самоуправления в Российской Федерации», Федеральным законом от 28 декабря 2009 г. № 381-ФЗ «Об основах государственного регулирования торговой деятельности в Российской Федерации», Федеральным законом от 26 июля 2006 г. № 135-ФЗ «О защите конкуренции», Законом Московской области от 24 декабря 2010 г. № 174/2010-ОЗ «О государственном регулировании торговой деятельности в Московской области», Схемой размещения нестационарных торговых объектов на территории муниципального образования «Городской округ Дзержинский Московской области» на 2022-2026 годы, утвержденной постановлением Администрации городского округа от 20 января 2022 г. № 26-ПГА «Об утверждении Схемы размещения нестационарных торговых объектов на территории муниципального образования «Городской округ Дзержинский Московской области» на 2022-2026 годы» (в редакции постановлений от 11 июля 2022 г. № 409-ПГА, от 8 февраля 2023 г. № 76-ПГА, от 14 июня 2023 г. № 392-ПГА, от 10 августа 2023 г. № 520-ПГА, от 30 августа 2023 г. № 554-ПГА, от 14 сентября 2023 г. № 582-ПГА, от 01 ноября 2023 г. № 702-ПГА).

Электронный аукцион, открытый по составу участников и открытый по форме подачи предложений о размере годовой платы за право размещения нестационарного торгового объекта.

Электронный аукцион проводится в соответствии с Положением о проведении открытого аукциона в электронной форме на право размещения нестационарного торгового объекта на территории муниципального образования «Городской округ Дзержинский Московской области», утвержденным постановлением Администрации городского округа Дзержинский от 29 сентября 2023 г. № 627-ПГА, в целях заключения договора на право размещения нестационарного торгового объекта по максимально высокой цене.

В проводимом электронном аукционе может участвовать любое юридическое лицо независимо от организационно-правовой формы, формы собственности, места нахождения, а также места происхождения капитала, любой индивидуальный предприниматель, любое физическое лицо, не являющееся индивидуальным предпринимателем и применяющее специальный налоговый режим «Налог на профессиональный доход».

1.2. Организатор электронного аукциона: Администрация муниципального образования «Городской округ Дзержинский Московской области».

Контактные лица: Лазутин А.А. – начальник Управления экономического развития, почтовый адрес: 140090, Московская обл., г. Дзержинский, ул. Спортивная, д. 20-а, тел: 8 (495)551- 12-98 (доб. 265).

1.3. Предмет электронного аукциона: размещение нестационарного торгового объекта (далее – НТО) на территории муниципального образования «Городской округ Дзержинский Московской области».

1.4. Объект электронного аукциона:

№	Адресные ориентиры НТО	Номер НТО в соответстви и со Схемой размещения НТО	Описание внешнего вида НТО	Тип НТО	Специализаци я НТО	Общая площадь НТО, кв. м	Срок действия договора	Годовой размер начальной (минимал ьной) цены за право размещения НТО без НДС, руб.*
1.	улица Академика Жукова, у дома 20	№ 51	типовое архитектурно е решение, утвержденно е Решением Совета Депутатов № 7/4 от 23.03.2022	Павильон	Продовольствен ные товары	50 кв.м	01.01.2024 31.12.2026	213807 рублей 00 копеек

ЛОТ № 1

Начальная (минимальная) цена за право размещения нестационарного торгового объекта в год по лоту № 1 составляет 213807 (двести тринадцать тысяч восемьсот семь) рублей 00 копейки.

«Шаг аукциона» в размере 5 (пяти)% от начальной (минимальной) цены предмета аукциона по лоту № 1 составляет 10690 (десять тысяч шестьсот девяносто) рублей 35 копеек.

Размер задатка в размере 10% от начальной (минимальной) цены предмета аукциона по лоту № 1 составляет 21380 (двадцать одна тысяча триста восемьдесят) рублей 70 копеек.

Информация об объекте:
1. Адрес: МО, г. Дзержинский, ул. Академика Жукова, у дома 20
2. Специализация: продовольственные товары.
3. Площадь: 50 кв.м.
4. Период размещения: 2022-2026
5. Форма собственности земельного участка: государственная неразграниченная, кадастровый учет отсутствует.
GPS-координаты: 55.630313, 37.835061

1.5. Аукционная комиссия утверждена в составе:

Чичев Владимир Евгеньевич – председатель аукционной комиссии, заместитель главы Администрации городского округа;

Лазутин Алексей Алексеевич – заместитель председателя аукционной комиссии, начальник Управления экономического развития;

Усачева Наталья Алексеевна – заместитель начальника Управления экономического развития, начальник отдела цен и тарифной политики;

Бабийчук Галина Николаевна – начальник отдела развития потребительского рынка и предпринимательства Управления экономического развития;

Горина Наталья Михайловна – начальник отдела земельных отношений и контроля Управления градостроительной деятельностью;

Кирш Светлана Николаевна – главный эксперт правового отдела;

Горячева Елена Николаевна – секретарь комиссии, консультант отдела развития потребительского рынка и предпринимательства Управления экономического развития.

1.6. Аукционная комиссия правомочна осуществлять свои функции если на заседании присутствует не менее чем пятьдесят процентов от общего числа ее членов.

1.7. Решения аукционной комиссии оформляются соответствующими протоколами.

1.8. Участник электронного аукциона самостоятельно несет все расходы, связанные с подачей и подготовкой заявки на участие в аукционе. Организатор аукциона не несет ответственности за данные расходы вне зависимости от результатов аукциона.

1.9. Аукционная документация и Извещение о проведении электронного аукциона (далее – Извещение) на право размещения нестационарного торгового объекта, указанного в пункте

1.4 настоящей аукционной документации, размещается организатором аукциона: на официальном сайте организатора электронного аукциона: www.adm-dzer.ru, на электронной торговой площадке «РТС–Тендер»: www.rts-tender.ru, на официальном сайте Российской Федерации для размещения информации о проведении торгов: www.torgi.gov.ru, на едином портале торгов Московской области по адресу: https://easuz.mosreg.ru.

1.10. Организатор электронного аукциона вправе принять решение о внесении изменений в Извещение, об отказе от проведения электронного аукциона в любое время, но не позднее, чем за 3 (три) дня до даты окончания срока подачи заявок на участие в электронном аукционе.

1.11. Функции оператора электронной площадки определяются регламентом электронной площадки.

1.12. Порядок регистрации заявителей на электронной площадке определяется регламентом электронной площадки.

2. Требования к содержанию и составу заявки

2.1. Заявка оформляется по форме, прилагаемой к Извещению (приложение 1 к Извещению).

2.2. Для участия в электронном аукционе заявители представляют в установленный в Извещении срок следующие документы:

1) заявку на участие в электронном аукционе по установленной в Извещении форме;

2) копию документа, удостоверяющего личность заявителя (для индивидуальных предпринимателей и физических лиц, не являющихся индивидуальными предпринимателями и применяющими специальный налоговый режим «Налог на профессиональный доход»);

3) копию документа, подтверждающего право лица действовать от имени заявителя (в случае, если заявку подает представитель заявителя), оформленный в соответствии с требованиями законодательства Российской Федерации.

3. Срок, порядок подачи и регистрации заявок

3.1. Лица, прошедшие регистрацию на электронной торговой площадке, вправе подать заявку в сроки, установленные Извещением.

3.2. По истечению срока подачи заявок, установленного Извещением, заявки на участие в аукционе не принимаются.

3.3. Заявка, содержащая документы и сведения, предусмотренные пунктом 2.2 настоящей аукционной документации, направляется заявителем оператору электронной площадки в форме электронного документа и подписывается усиленной квалифицированной подписью заявителя.

3.4. В течение срока, определенного регламентом электронной площадки, после получения заявки оператор электронной площадки обязан присвоить ей порядковый номер и подтвердить в форме электронного документа, направляемого заявителю, подавшему заявку, ее получение с указанием присвоенного ей порядкового номера.

3.5. Заявитель вправе подать только одну заявку на участие в электронном аукционе.

4. Отзыв заявок до окончания срока подачи заявок

4.1. Заявитель вправе отозвать заявку не позднее даты и времени окончания срока подачи заявок, направив об этом уведомление оператору электронной площадки.

4.2. Оператор электронной торговой площадки прекращает блокирование операций по счету заявителя в отношении денежных средств в размере задатка в соответствии с регламентом электронной торговой площадки.

5. Порядок внесения задатка

5.1. Для участия в электронном аукционе устанавливается требование о внесении задатка в размере, указанном в Извещении, по следующим платежным реквизитам:

Получатель: УФК по Московской области (Администрация городского округа Дзержинский л/с 05483001890)

ИНН: 5027023974 / КПП:502701001

Р/с (Казначейский счет): 03232643467110004800

Кор.счет (Единый казначейский счет): 40102810845370000004

Банк: ГУ БАНКА РОССИИ ПО ЦФО//УФК по Московской области, г. Москва БИК (ТОФК): 004525987

В назначении платежа указывается наименование и дата проведения торгов.

5.2. Поступление заявки является поручением заявителя оператору электронной торговой площадки блокировать операции по счету этого заявителя, открытому для проведения операций по обеспечению участия в электронном аукционе, в отношении денежных средств в размере задатка, указанного в Извещении.

Данные действия признаются заключением соглашения о задатке.

5.3. В течение срока, определенного регламентом электронной площадки, после получения заявки оператор электронной площадки обязан осуществить блокирование операций по лицевому счету, открытому для проведения операций по обеспечению участия в электронном аукционе, заявителя, подавшего указанную заявку, в отношении денежных средств в размере задатка.

5.4. Оператор электронной площадки обязан разблокировать внесенные в качестве задатка денежные средства участников электронного аукциона, за исключением победителя электронного аукциона либо единственного участника электронного аукциона, в соответствии с регламентом электронной площадки.

5.5. Сумма задатка, внесенного заявителем, с которым по итогам электронного аукциона заключается договор, засчитывается в счет оплаты договора и не подлежит возврату.

6. Рассмотрение заявок

6.1. Аукционная комиссия проверяет заявки на соответствие требованиям, установленным настоящей аукционной документацией и Извещением.

6.2. Срок рассмотрения заявок не может превышать пять дней с даты окончания срока подачи заявок.

6.3. На основании результатов рассмотрения заявок аукционной комиссией принимается одно из следующих решений:

1) о допуске заявителя, подавшего заявку на участие в электронном аукционе и о признании его участником такого электронного аукциона;

2) об отказе в допуске заявителя к участию в электронном аукционе.

6.4. Заявитель не допускается к участию в электронном аукционе в следующих случаях:

1) непредставления документов и сведений, предусмотренных пунктом 2.2 настоящей аукционной документации или представление недостоверных сведений;

2) нет поступления задатка на дату и время окончания срока подачи заявок на участие в электронном аукционе;

3) подача заявки на участие в электронном аукционе лицом, которое в соответствии с аукционной документацией и Извещением не имеет права быть участником электронного аукциона.

6.5. По результатам рассмотрения заявок аукционная комиссия оформляет протокол рассмотрения заявок на участие в электронном аукционе, подписываемый всеми присутствующими членами аукционной комиссии, не позднее даты окончания срока рассмотрения данных заявок. В течение одного рабочего дня со дня подписания данного протокола аукционная комиссия направляет организатору аукциона, который в этот же срок размещает указанный протокол на электронной площадке и на едином портале торгов Московской области.

В течение одного часа с момента поступления оператору электронной площадки указанного протокола оператор электронной площадки обязан направить заявителям, подавшим заявки на участие в нем, уведомление о решении, принятом в отношении поданных ими заявок, а также направляет сведения о результатах рассмотрения заявок на участие в электронном аукционе на официальный сайт торгов.

Протокол рассмотрения заявок на участие в электронном аукционе должен содержать сведения о заявителях, допущенных к участию в электронном аукционе и признанных участниками электронного аукциона, датах подачи заявок, а также сведения о заявителях, не допущенных к участию в электронном аукционе, с указанием причин отказа в допуске к участию в нем.

7. Проведение электронного аукциона

7.1. Электронный аукцион проводится на электронной площадке в день и время, указанные в Извещении.

В электронном аукционе могут участвовать только заявители, признанные аукционной комиссией участниками электронного аукциона.

7.2. Электронный аукцион проводится не позднее одного рабочего дня со дня окончания рассмотрения заявок на участие в электронном аукционе.

7.3. Электронный аукцион проводится путем последовательного повышения участниками электронного аукциона начальной (минимальной) цены договора (лота), указанной в Извещении, на величину, равную величине «шага аукциона».

Время ожидания предложения участника электронного аукциона о цене предмета аукциона определяется регламентом оператора электронной площадки.

7.4. Ход проведения электронного аукциона фиксируется оператором электронной площадки в электронном журнале, который направляется организатору электронного аукциона, в течение одного часа с момента завершения электронного аукциона для подведения его итогов.

8. Признание электронного аукциона несостоявшимся

8.1. Электронный аукцион признается несостоявшимся в случаях, если:

1) по окончании срока подачи заявок не подано ни одной заявки;

2) по результатам рассмотрения заявок аукционной комиссией принято решение об отказе в допуске к участию в электронном аукционе всех заявителей;

3) по результатам рассмотрения заявок аукционной комиссией принято решение о признании только одного заявителя участником электронного аукциона;

4) в течение времени, определенного регламентом электронной площадки, после начала проведения электронного аукциона ни один из его участников не подал предложение о цене договора (лота), предусматривающее повышение начальной (минимальной) цены договора (лота) на величину «шага аукциона»;

5) победитель либо единственный участник электронного аукциона уклонился от заключения в установленный срок договора.

8.2. Информацию, указанную в подпункте 4 пункта 8.1 настоящей аукционной документации, оператор электронной площадки направляет организатору электронного аукциона.

8.3. Аукционной комиссией составляется протокол признания электронного аукциона несостоявшимся.

В течение одного рабочего дня со дня подписания данного протокола аукционная комиссия направляет его организатору аукциона, который в этот же срок размещает указанный протокол на электронной площадке.

Протокол признания электронного аукциона несостоявшимся после его размещения на электронной площадке в автоматическом режиме направляется оператором электронной площадки для размещения на официальном сайте торгов и на едином портале торгов Московской области.

8.4. В случае, указанном в подпункте 2 пункта 8.1 настоящей аукционной документации, оператор электронной площадки, в течение срока, определенного регламентом электронной площадки, прекращает осуществленное блокирование операций по счетам заявителей, не допущенных к участию в электронном аукционе, в отношении денежных средств в размере задатка.

8.5. В случае, указанном в подпункте 3 пункта 8.1 настоящей аукционной документации, оператор электронной площадки в течение срока, определенного регламентом электронной площадки, обязан направить уведомление единственному участнику электронного аукциона о признании его единственным участником такого аукциона.

Договор заключается с единственным участником электронного аукциона, на условиях, предусмотренных Извещением, по начальной (минимальной) цене договора (лота).

9. Подведение итогов электронного аукциона

9.1. Результаты проведения электронного аукциона оформляются протоколом подведения итогов электронного аукциона, который подписывается членами аукционной комиссии. Аукционная комиссия не позднее одного рабочего дня, следующего за датой подписания указанного протокола, направляет его организатору электронного аукциона, который в тот же срок размещает его на электронной площадке.

9.2 Протокол подведения итогов электронного аукциона после его размещения на электронной площадке в автоматическом режиме направляется оператором электронной площадки для размещения на официальном сайте торгов и на едином портале торгов Московской области.

9.3. Протокол подведения итогов электронного аукциона подлежит хранению организатором электронного аукциона не менее трех лет по окончании срока действия договора.

10. Заключение договора по результатам электронного аукциона

10.1. По результатам электронного аукциона заключается договор на условиях, указанных в Извещении о проведении электронного аукциона. Заключение договора осуществляется в порядке, предусмотренном законодательством Российской Федерации (приложение 2 к Извещению).

10.2. По результатам проведения электронного аукциона не допускается заключение договора ранее чем через десять дней со дня подведения итогов электронного аукциона.

11. Признание победителя электронного аукциона либо единственного участника электронного аукциона уклонившимся от заключения договора

11.1. Победитель электронного аукциона либо единственный участник электронного аукциона признается уклонившимся от заключения договора в случае, если в сроки, предусмотренные настоящей аукционной документацией, он не подписал направленный ему организатором электронного аукциона проект договора.

11.2. Победителю электронного аукциона либо единственному участнику электронного аукциона, уклонившемуся от заключения договора, задаток не возвращается.

11.3. При уклонении победителя либо единственного участника электронного аукциона от заключения в установленный срок договора электронный аукцион признается несостоявшимся.

11.4. Аукционной комиссией составляется протокол признания электронного аукциона несостоявшимся.

Приложение 4
Утверждено
постановлением Администрации городского округа Дзержинский от 07.11.2023 года № 721-ПГА

Извещение
о проведении открытого аукциона в электронной форме на право размещения нестационарного торгового объекта на территории муниципального образования «Городской округ Дзержинский Московской области»

1. Общие положения

№ п/п	Вид информации	Содержание информации
1.	2	3
1	Вид и форма торгов	Открытый аукцион в электронной форме на право размещения нестационарного торгового объекта
2	Предмет электронного аукциона	Право на размещение нестационарного торгового объекта на земельных участках, в зданиях, строениях, сооружениях, находящихся в муниципальной собственности, а также на земельных участках, государственная собственность на которые не разграничена, находящихся на территории муниципального образования «Городской округ Дзержинский Московской области».
3	Основание для проведения электронного аукциона (решение уполномоченного органа местного самоуправления)	Постановление Администрации городского округа Дзержинский от «_»_ 20 г. № - ПГА «О проведении открытого аукциона в электронной форме на право размещения нестационарных торговых объектов на территории муниципального образования «Городской округ Дзержинский Московской области»
4	Наименование организатора электронного аукциона Местонахождение ФИО, номер контактного телефона организатора аукциона Адрес электронной почты Адрес официального сайта торгов в информационно-телекоммуникационной сети Интернет Адрес официального сайта организатора аукциона Подсистема «Единый портал торгов Московской области» государственной информационной системы Московской области «Единая автоматизированная система управления закупками Московской области» ФИО ответственного должностного лица	Администрация муниципального образования «Городской округ Дзержинский Московской области» (далее – организатор электронного аукциона) 140090, Московская область, г. Дзержинский, ул. Спортивная, д.20-а Лазутин Алексей Алексеевич, начальник Управления экономического развития, 8 (495) 551-12-98, доб. 265 Адрес электронной почты: E-mail: dzer_uer@mosreg.ru Сайт размещения информации: www.torgi.gov.ru www.adm-dzer.ru https://easuz.mosreg.ru Чичев Владимир Евгеньевич, заместитель главы Администрации городского округа
5	Адрес электронной площадки в информационно-телекоммуникационной сети Интернет	ЭТП «РТС-Тендер» www.rts-tender.ru
6	Место размещения нестационарного торгового объекта (адресный ориентир), технические характеристики нестационарного торгового объекта (тип, описание внешнего вида, площадь, специализация нестационарного торгового объекта) ЛОТ № 1: Московская обл., г.о. Дзержинский, ул. Академика Жукова, у дома 20, Павильон «Продовольственные товары», в соответствии с типовым архитектурным решением, утвержденным Решением Совета Депутатов № 7/4 от 23.03.2022, площадь земельного участка – 50,0 кв. м.;	Место размещения нестационарного торгового объекта согласно Схеме размещения нестационарных торговых объектов, утвержденной постановлением от 20.01.2022 г. № 26-ПГА (в редакции от 11.07.2022г. № 409-ПГА, от 08.02.2023г. № 76-ПГА, от 14.06.2023г. № 392-ПГА, от 10.08.2023г. № 520-ПГА, от 30.082023г. № 554-ПГА, от 14.09.2023г. № 582-ПГА, от 01.11.2023г. № 702-ПГА), размещенной на официальном сайте Администрации муниципального образования «Городской округ Дзержинский»: www.adm-dzer.ru и опубликованной в газете «Угрешские вести» № 3 (1524) от 27.01.2022 г., № 29 (1550) от 28.07.2022 г., № 9 (1581) от 09.03.2023 г., № 24 (1597) от 22.07.2023 г., № 32 (1608) от 17.08 2023 г., № 35 (1608) от 07.09.2023 г., № 37 (1610) от 21.09.2023 г., № 43 (1616) от 02.11.2023 г.
7	Участник электронного аукциона	Любое юридическое лицо независимо от организационно-правовой формы, формы собственности, места нахождения, места происхождения капитала, любой индивидуальный предприниматель, любое физическое лицо, не являющееся индивидуальным предпринимателем и применяющее специальный налоговый режим «Налог на профессиональный доход», подавшие заявку на участие в электронном аукционе, допущенный аукционной комиссией к участию в электронном аукционе, заявка которого соответствует требованиям Извещения
8	Требования к содержанию и составу заявки	Заявка оформляется по форме, содержащейся в Извещении (приложение 1 к Извещению). Для участия в электронном аукционе заявители представляют в срок, установленный пунктом 18 Извещения, следующие документы: 1) заявка на участие в электронном аукционе по установленной в Извещении форме; 2) копия документа, удостоверяющего личность заявителя (для индивидуальных предпринимателей и физических лиц, не являющихся индивидуальными предпринимателями и применяющими специальный налоговый режим «Налог на профессиональный доход»); 3) копия документа, подтверждающего право лица действовать от имени заявителя (в случае, если заявку подает представитель заявителя), оформленный в соответствии с требованиями законодательства Российской Федерации. Подача заявки на участие в электронном аукционе представителем заявителем подается в соответствии с регламентом оператора электронной площадки.
9	Срок, в течение которого организатор электронного аукциона вправе внести изменения в Извещение	Организатор электронного аукциона вправе принять решение о внесении изменений в Извещение не позднее чем за три дня до даты окончания срока подачи заявок, а именно не позднее «08» декабря 2023 г.
10	Срок, в течение которого организатор электронного аукциона вправе отказаться от проведения электронного аукциона	Организатор электронного аукциона вправе отказаться от проведения электронного аукциона не позднее чем за три дня до даты окончания срока подачи заявок на участие в электронном аукционе, а именно не позднее «08» декабря 2023 г.
11	Срок, порядок направления запроса и предоставления разъяснений положений извещения	Любое заинтересованное лицо, вправе направить на адрес электронной площадки, указанной в пункте 5 Извещения, запрос о даче разъяснений положений Извещения. В течение одного часа с момента поступления указанного запроса оператор электронной площадки направляет запрос организатору электронного аукциона. В течение двух рабочих дней с даты поступления от оператора электронной площадки указанного запроса организатор электронного аукциона размещает на электронной площадке, официальном сайте торгов разъяснений положений Извещения с указанием предмета запроса, но без указания заинтересованного лица, от которого поступил указанный запрос, при условии, что указанный запрос поступил организатору электронного аукциона не позднее чем за пять дней до даты окончания срока подачи заявок. Разъяснение положений Извещения не должно изменять его суть.
12	Дата начала и окончания срока предоставления заинтересованным лицам разъяснений положений извещения	Дата начала предоставления разъяснений положений извещения: с 09 час. 00 мин. по московскому времени «11» ноября 2023 г. Дата окончания предоставления разъяснений положений извещения: до 17 час. 00 мин. по московскому времени «06» декабря 2023 г.
13	Начальная (минимальная) цена договора (лота)	Начальная (минимальная) цена за право размещения нестационарного торгового объекта в год по лоту № 1 составляет 213807 (двести тринадцать тысяч восемьсот семь) рублей 00 копейки.
14	«Шаг аукциона»	«Шаг аукциона» в размере 5 (пяти)% от начальной (минимальной) цены предмета аукциона по лоту № 1 составляет 10690 (десять тысяч шестьсот девяносто) рублей 35 копеек.
15	Требования о задатке, размер задатка и порядок его внесения, срок и порядок возврата задатка	Для участия в аукционе устанавливается требование о внесении задатка. Срок внесения задатка1: с 09 час. 00 минут по московскому времени «11» ноября 2023г. до 10 час. 00 мин. по московскому времени «12» декабря 2023 г. Размер задатка в размере 10% от начальной (минимальной) цены предмета аукциона по лоту № 1 составляет 39700 (тридцать девять тысяч семьсот) рублей 58 копеек. В целях исполнения требований о внесении задатка для участия в аукционе заявитель с учетом требований Извещения и регламента электронной площадки обеспечивает наличие денежных средств на счете по следующим реквизитам: Получатель: УФК по Московской области (Администрация городского округа Дзержинский л/с 05483001890) ИНН: 5027023974 / КПП:502701001 Р/с (Казначейский счет): 03232643467110004800 Кор.счет (Единый казначейский счет): 40102810845370000004 Банк: ГУ БАНКА РОССИИ ПО ЦФО//УФК по Московской области, г. Москва, БИК (ТОФК): 004525987 Назначение платежа указывается наименование и дата проведения торгов. Сумма задатка, внесенного заявителем, с которым по итогам электронного аукциона заключается договор, засчитывается в счёт оплаты договора и не подлежит возврату.

16	Порядок подачи заявки	Лица, прошедшие регистрацию на электронной площадке, вправе подать заявку в электронной форме на участие в электронном аукционе в срок, указанный в пункте 17-18 Извещения. По истечению срока подачи заявок, заявки на участие в аукционе не принимаются. Заявка на участие в электронном аукционе направляется участником электронного аукциона оператору электронной площадки в форме электронного документа с помощью программно-аппаратных средств оператора электронной площадки. В течение срока, определенного регламентом электронной площадки, после получения заявки на участие в электронном аукционе оператор электронной площадки обязан присвоить ей порядковый номер и подтвердить в форме электронного документа, направляемого заявителю, подавшему заявку на участие в электронном аукционе, ее получение с указанием присвоенного ей порядкового номера. Заявитель вправе подать только одну заявку на участие в электронном аукционе.
17	Порядок отзыва заявки	Заявитель, подавший заявку, вправе отозвать заявку не позднее даты окончания срока подачи заявок, направив об этом уведомление оператору электронной площадки. В течение одного рабочего дня со дня поступления уведомления об отзыве заявки оператор электронной площадки прекращает блокирование операций по счету заявителя в отношении денежных средств в размере задатка.
18	Дата, время начала и окончания срока подачи заявок	с 09 час. 00 минут по московскому времени «11» ноября 2023 г. до 10 час. 00 мин. по московскому времени «12» декабря 2023 г.
19	Дата окончания рассмотрения заявок	16 час.00 мин. по московскому времени «13» декабря 2023 г.
20	Дата и время проведения электронного аукциона	с 9 час. 15 мин. по московскому времени «14» декабря 2023 г.
21	Условия признания участника электронного аукциона победителем электронного аукциона	Победителем электронного аукциона признается его участник, заявка которого соответствует требованиям, установленным в извещении, предложивший наиболее высокую цену договора (лота)
22	Условия признания победителя либо единственного участника электронного аукциона уклонившимся от заключения договора	Победитель электронного аукциона либо единственный участник электронного аукциона признается уклонившимся от заключения договора в случае, если в сроки, предусмотренные настоящей аукционной документацией, он не подписал направленный ему организатором электронного аукциона проект договора.
23	Срок и порядок заключения договора	Заключение договора осуществляется в порядке, предусмотренном Положением о проведении открытого аукциона в электронной форме на право размещения нестационарного торгового объекта на территории муниципального образования «Городской округ Дзержинский Московской области», утвержденным постановлением городского округа от 29 сентября 2023г. № 627-ПГА. По результатам проведения электронного аукциона не допускается заключение договора ранее чем через десять дней со дня подведения итогов электронного аукциона. Организатор электронного аукциона обязан направить победителю электронного аукциона или единственному участнику электронного аукциона проект договора в десятидневный срок со дня подведения итогов электронного аукциона, в который включается цена договора (лота), предложенная победителем электронного аукциона при заключении договора с победителем электронного аукциона, либо начальная (минимальная) цена договора (лота) при заключении договора с единственным участником электронного аукциона. Победитель электронного аукциона или единственный участник электронного аукциона обязан подписать проект договора в течение пяти рабочих дней с даты направления ему организатором электронного аукциона проекта договора, но не позднее двух рабочих дней, следующих за днем представления победителем электронного аукциона или единственным участником электронного аукциона подписанного проекта договора. Не ранее десяти дней организатор электронного аукциона обязан подписать представленный договор.
24	Форма, сроки и порядок оплаты по договору	Форма, сроки и порядок оплаты определены проектом договора

2. Сведения о нестационарном торговом объекте[2]

ЛОТ № 1

№	Адресные ориентиры НТО	Номер НТО в соответстви и со Схемой размещения НТО	Описание внешнего вида НТО	Тип НТО	Специализаци я НТО	Общая площадь НТО, кв. м	Срок действия договора	Годовой размер начальной (минимал ьной) цены за право размещения НТО без НДС, руб.*
1.	улица Академика Жукова, у дома 20	№ 51	типовое архитектурно е решение, утвержденно е Решением Совета Депутатов № 7/4 от 23.03.2022	Павильон	Продовольствен ные товары	50 кв.м	01.01.2024 31.12.2026	213807 рублей 00 копеек

Начальная (минимальная) цена за право размещения нестационарного торгового объекта в год по лоту № 1 составляет 213807 (двести тринадцать тысяч восемьсот семь) рублей 00 копейки.

[2] Предметом электронного аукциона может быть только один лот

«Шаг аукциона» в размере 5 (пяти)% от начальной (минимальной) цены предмета аукциона по лоту № 1 составляет 10690 (десять тысяч шестьсот девяносто) рублей 35 копеек.

Размер задатка в размере 10% от начальной (минимальной) цены предмета аукциона по лоту № 1 составляет 21380 (двадцать одна тысяча триста восемьдесят) рублей 70 копеек.

* Порядок исчисления и уплаты налога:

НДС уплачивается в налоговый орган в соответствии с законодательством Российской Федерации (в случае, если является налогоплательщиком налога на добавленную стоимость или не освобожден от исполнения обязанностей налогоплательщика по налогу на добавленную стоимость).

Приложение 1
к извещению о проведении открытого аукциона в электронной форме на право размещения нестационарного торгового объекта на территории муниципального образования «Городской округ Дзержинский Московской области» от 07.11.2023 года № 721-ПГА

Заявка на участие в аукционе в электронной форме

В Аукционную комиссию
Заявитель

(Ф.И.О. физического лица, не являющегося индивидуальным предпринимателем и применяющего специальный налоговый режим «Налог на профессиональный доход», индивидуального предпринимателя, наименование юридического лица с указанием организационно-правовой формы)

в лице

(Ф.И.О. руководителя юридического лица или уполномоченного лица, лица, действующего на основании доверенности)

действующего на основании[3]

(Устав, Положение, Соглашение, Доверенности и т.д.)

Паспортные данные Заявителя (для физического лица, не являющегося индивидуальным предпринимателем и применяющего специальный налоговый режим «Налог на профессиональный доход» и индивидуального предпринимателя): серия_____№ _____, дата выдачи _____, кем выдан _____:

Адрес: _____
Контактный телефон: _____
ОГРНИП (для индивидуального предпринимателя): №_____
ИНН _____
КПП_____
ОГРН _____

Представитель Заявителя[4]

_____
(Ф.И.О,)
Паспортные данные представителя: серия_____№_____ дата выдачи _____.
кем выдан: _____
Адрес: _____

Контактный телефон: _____

принял решение об участии в аукционе в электронной форме, и обязуется обеспечить поступление задатка в размере руб. (сумма прописью), в сроки и в порядке, установленные в Извещении о проведении электронного аукциона, и в соответствии с Регламентом Оператора электронной площадки.

[3] Заполняется при подаче Заявки юридическим лицом, или лицом действующим на основании доверенности.

[4] Заполняется при подаче Заявки лицом, действующим по доверенности.

1.1. Соблюдать условия и порядок проведения электронного аукциона, содержащиеся в Извещении о проведении электронного аукциона и Регламенте Оператора электронной площадки.[5]

1.2. В случае признания Победителем аукциона в электронной форме либо единственным участником электронного аукциона заключить договор с Организатором электронного аукцион в порядке и сроки, установленными Извещением о проведении электронного аукциона.

2. Заявитель согласен и принимает все условия, требования, положения Извещения о проведении электронного аукциона, проекта договора и Регламента Оператора электронной площадки, и они ему понятны. Заявителю известны сведения об ориентирах расположения нестационарного торгового объекта и он не имеет претензий к ним.

3. Заявитель извещен о том, что он вправе отозвать Заявку в любое время до установленных даты и времени окончания срока подачи Заявок на участие электронном аукционе, в порядке, установленном в Извещении о проведении электронном аукционе.

4. Ответственность за достоверность представленных документов и информации несет Заявитель.

5. Заявитель подтверждает, что на дату подписания настоящей Заявки ознакомлен с порядком проведения электронного аукциона, порядком внесения, блокирования и прекращения блокирования денежных средств в качестве задатка, и они ему понятны.

6. Заявитель осведомлен и согласен с тем, что Организатор электронного аукциона не несет ответственности за ущерб, который может быть причинен Заявителю отменой электронного аукциона, внесением изменений в Извещение о проведении электронного аукциона, а также приостановлением процедуры проведения аукциона в электронной форме. При этом Заявитель считается уведомленным об отмене электронного аукциона, внесении изменений в Извещение о проведении электронного аукциона с даты публикации информации об отмене электронного аукциона, внесении изменений в Извещение о проведении электронного аукциона в электронной форме на официальном сайте торгов Российской Федерации в информационно- телекоммуникационной сети «Интернет» для размещения информации о проведении торгов www.torgi.gov.ru.

7. В соответствии с Федеральным законом от 27.07.2006 № 152-ФЗ «О персональных данных» (далее - Федеральный закон от 27.07.2006 № 152-ФЗ), подавая Заявку, Заявитель дает согласие на обработку персональных данных, указанных выше и содержащихся в представленных документах, в целях участия в аукционе (под обработкой персональных данных понимается совершение, в том числе, следующих действий: сбор, систематизация, накопление, хранение, уточнение (обновление, изменение), использование, обезличивание, блокирование, уничтожение персональных данных, описание способов обработки данных приведено в Федеральном законе от 27.07.2006 № 152-ФЗ), а также на передачу такой информации третьим лицам, в случаях, установленных нормативными документами вышестоящих органов и законодательством. Настоящее согласие действует бессрочно и может быть отозвано в любой момент по соглашению сторон. Заявитель подтверждает, что ознакомлен с положениями Федерального закона от 27.07.2006 № 152-ФЗ, права и обязанности в области защиты персональных данных ему известны.

Приложение 2
к извещению о проведении открытого аукциона в электронной форме на право размещения нестационарного торгового объекта на территории муниципального образования «Городской округ Дзержинский Московской области» от 07.11.2023 года № 721-ПГА

Договор №
на право размещения нестационарного торгового объекта

г. Дзержинский «____» 20__ г.

Администрация муниципального образования «Городской округ Дзержинский Московской области», ИНН 5027023974, внесенная в Единый государственный реестр юридических лиц за основным государственным регистрационным номером (ОГРН) 1035010950325 Инспекцией Министерства РФ по налогам и сборам по городу Дзержинский Московской области 22 января 2003 года, в лице заместителя главы Администрации городского округа Дзержинский Чичёва Владимира Евгеньевича, действующего на основании доверенности № 108д-2 от 17 марта 2023 года, в дальнейшем именуемая «Сторона 1», с одной стороны, и _____ в лице _____, действующего на основании_____, в дальнейшем именуемая «Сторона 2», с другой стороны, в дальнейшем совместно именуемые «Стороны», на основании _____ от «___»_____20___г. №_____ заключили настоящий Договор о нижеследующем:

1. Предмет Договора

1.1. В соответствии с настоящим Договором Стороне 2 предоставляется право на размещение нестационарного торгового объекта – павильон «Продовольственные товары» по адресу: Московская область, город Дзержинский, ул. Академика Жукова, у дома 20, за плату, уплачиваемую в бюджет муниципального образования «Городской округ Дзержинский Московской области».

2. Срок действия Договора

2.1. Настоящий Договор вступает в силу с «____ » _____ и действует до «___» _____.

3. Оплата по Договору

3.1. Размер платы за размещение нестационарного торгового объекта составляет _____.

3.2. Сторона 2 оплатила обеспечение заявки на участие в электронном аукционе в виде задатка в размере _____ (_____) рублей, сумма которого засчитывается в счет платы за размещение нестационарного торгового объекта.

3.3. Оплата по Договору осуществляется в рублях Российской Федерации.

3.4. Плата за размещение нестационарного торгового объекта уплачивается в безналичном порядке по реквизитам Стороны 1, указанным в пункте 3.5 настоящего Договора и перечисляются ежеквартально до 15 числа последнего месяца текущего квартала включительно, в соответствии с приложением 2 к настоящему Договору. Датой оплаты считается дата поступления денежных средств на счет Стороны 1.

3.5. Денежные средства за размещение нестационарного торгового объекта уплачивается по следующим реквизитам Стороны 1: Наименование получателя: УФК по Московской области (Администрация муниципального образования «Городской округ Дзержинский Московской области» (л/с 04483001890), ИНН 5027023974/ КПП 502701001, Р/с (казначейский счет): 03100643000000014800, кор.счет (единый казначейский счет): 40102810845370000004, КБК:70011109080040000120. Банк получателя: ГУ Банка России по ЦФО//УФК по Московской области, г. Москва, БИК (ТОФК): 004525987, ОГРН: 1035010950325, ОКОНХ: 97600, ОКПО: 04190210, ОКВЭД: 84.11.3, ОКТМО: 46711000, ОКАТО: 46411000000.

Датой оплаты считается дата поступления денежных средств на счет Стороны.

3.6. Плата по настоящему Договору уплачивается Стороной 2 в размере, определенном в соответствии с пунктом 3.1 Договора, в течение пяти банковских дней с даты подписания Сторонами настоящего Договора независимо от фактического размещения нестационарного торгового объекта.

3.7. Сторона 2 не вправе уступать права и осуществлять перевод долга по обязательствам, возникшим из заключенного Договора. Обязательства по такому Договору должны быть исполнены Стороной 2 лично, если иное не установлено законодательством Российской Федерации.

4. Права и обязанности Сторон

4.1. Сторона 1 обязуется:

4.1.1. Предоставить Стороне 2 право на размещение нестационарного торгового объекта, указанного в приложении к настоящему Договору, с момента заключения настоящего Договора.

4.1.2. Направить Стороне 2 сведения об изменении своего почтового адреса, банковских, иных реквизитов в срок не позднее трех календарных дней с момента соответствующих изменений в письменной форме с указанием новых реквизитов. В противном случае все риски, связанные с исполнением Стороной 2 своих обязательств по Договору, несет Сторона 1.

4.2. Сторона 1 имеет право:

4.2.1. Требовать от Стороны 2 надлежащего исполнения обязательств в соответствии с настоящим Договором, а также требовать своевременного устранения выявленных недостатков.

4.2.2. Лично или через специализированные организации осуществлять контроль за выполнением Стороной 2 настоящего Договора.

4.2.3. По истечении пяти календарных дней после окончания срока действия Договора без уведомления Стороны 2 осуществить демонтаж нестационарного торгового объекта при неисполнении в установленный Договором срок этой обязанности Стороной 2.

4.3. Сторона 2 обязуется:

4.3.1. Осуществлять установку и эксплуатацию нестационарного торгового объекта в соответствии с условиями настоящего Договора и требованиями законодательства Российской Федерации.

4.3.2. Осуществлять эксплуатацию нестационарного торгового объекта в полном соответствии с характеристиками размещения нестационарного торгового объекта, указанными в приложении к настоящему Договору.

4.3.3. В течение 2 рабочих дней с момента заключения Договора подать заявление о внесении сведений в торговый реестр Московской области (для хозяйствующих субъектов, не включенных в торговый реестр Московской области).

4.3.4. В течение всего срока действия Договора обеспечить надлежащее состояние и внешний вид нестационарного торгового объекта.

4.3.5. Своевременно производить оплату в соответствии с условиями настоящего Договора.

4.3.6. После монтажа, демонтажа, ремонта нестационарного торгового объекта, иных работ в месте размещения нестационарного торгового объекта и на прилегающей территории привести место размещения нестационарного торгового объекта в первоначальное состояние.

4.3.7. Не позднее пяти календарных дней со дня окончания срока действия настоящего Договора демонтировать нестационарный торговый объект.

4.3.8. В случае расторжения Договора, а также в случае признания его недействительным Сторона 2 обязана произвести демонтаж нестационарного торгового объекта в течение пяти календарных дней и привести место размещения нестационарного торгового объекта в первоначальное состояние.

4.3.9. Направить Стороне 1 сведения об изменении своего почтового адреса, банковских, иных реквизитов в срок не позднее трех календарных дней с момента соответствующих изменений в письменной форме с указанием новых реквизитов.

4.4. Сторона 2 имеет право:

4.4.1. Беспрепятственного доступа к месту размещения нестационарного торгового объекта.

4.4.2. Использования места размещения нестационарного торгового объекта для целей, связанных с осуществлением прав владельца нестационарного торгового объекта, в том числе с его эксплуатацией, техническим обслуживанием и демонтажем.

4.4.3. Инициировать досрочное расторжение настоящего Договора по соглашению Сторон, если место размещения нестационарного торгового объекта, в силу обстоятельств, за которые Сторона 2 не отвечает, окажется в состоянии непригодном для использования.

5. Ответственность Сторон

5.1. Стороны несут ответственность за невыполнение либо ненадлежащее выполнение условий Договора в соответствии с законодательством Российской Федерации.

5.2. В случае нарушения Стороной 2 сроков оплаты, предусмотренных настоящим Договором, она обязана уплатить неустойку (пени) в размере 0,1% от суммы задолженности за каждый день просрочки в течение 5 (пяти) банковских дней с даты получения соответствующей претензии от Стороны 1.

5.3. В случае размещения нестационарного торгового объекта с нарушением требований законодательства Российской Федерации Сторона 2 обязана уплатить неустойку (штраф) в размере 10% от суммы, указанной в пункте 3.1 Договора, за каждый факт нарушения, в течение 5 (пяти) банковских дней с даты получения соответствующей претензии Стороны 1.

5.4. Убытки Стороны 1, возникшие в связи с неисполнением (ненадлежащим исполнением) Стороной 2 условий настоящего Договора, взыскиваются в полном размере сверх неустоек, предусмотренных пунктами 5.1 и 5.2 настоящего Договора.

5.5. За ненадлежащее исполнение Стороной 1 обязательств, предусмотренных Договором, начисляется штраф в виде фиксированной суммы в размере 2,5 (две целые и пять десятых) процента платы за Договор, установленной п. 3.1. Договора.

5.6. Возмещение убытков и уплата неустойки за неисполнение обязательств не освобождает Стороны от исполнения обязательств по Договору.

6. Порядок изменения, прекращения и расторжения Договора

6.1. Договор может быть расторгнут:

- по соглашению Сторон;
- в судебном порядке;
- в связи с односторонним отказом Стороны от исполнения обязательств по настоящему Договору в соответствии с законодательством Российской Федерации и настоящим Договором.

6.2. Настоящий Договор может быть расторгнут Стороной 1 в порядке одностороннего отказа от исполнения Договора в случаях:

- невнесения в установленный Договором срок платы по настоящему Договору, если просрочка платежа составляет более тридцати календарных дней;
- неисполнения Стороной 2 обязательств, установленных п.п. 4.3.1 - 4.3.5 настоящего Договора;
- в случае нахождения Стороны 2 в любой стадии процедуры банкротства;
- в случае создания или возведения на земельном участке самовольной постройки;
- в иных случаях, установленных действующим законодательством Российской Федерации и законодательством Московской области.

6.3. В случае одностороннего отказа от исполнения настоящего Договора Сторона 1 обязана направить соответствующее уведомление о расторжении Договора Стороне 2 в письменном виде заказным почтовым отправлением с подтверждением получения отправления Стороной 2, либо нарочно под роспись, либо телеграммой, либо посредством факсимильной связи, либо по адресу электронной почты, либо с использованием иных средств связи и доставки, обеспечивающих фиксирование такого уведомления и получение Стороной 1 подтверждения о его вручении Стороне 2.

Выполнение Стороной 1 указанных выше требований считается надлежащим уведомлением Стороны 2 об одностороннем отказе от исполнения Договора. Датой такого надлежащего уведомления признается дата получения Стороной 1 подтверждения о вручении Стороне 2 указанного уведомления либо дата получения Стороной 1 информации об отсутствии Стороны 2 по ее адресу места нахождения.

При невозможности получения указанных подтверждений либо информации датой такого надлежащего уведомления признается дата по истечении пятнадцати календарных дней с даты размещения решения Стороны 1 об одностороннем отказе от исполнения Договора на официальном сайте в информационно-телекоммуникационной сети Интернет Стороны 1.

Решение Стороны 1 об одностороннем отказе от исполнения Договора вступает в силу и Договор считается расторгнутым через десять календарных дней с даты надлежащего уведомления Стороной 1 Стороны 2 об одностороннем отказе от исполнения Договора.

6.4. Расторжение Договора по соглашению Сторон производится путем подписания соответствующего соглашения о расторжении.

6.5. В случае досрочного расторжения настоящего Договора на основании п. 6.2 настоящего Договора денежные средства, оплаченные Стороной 2, возврату не подлежат.

7. Порядок разрешения споров

7.1. В случае возникновения любых противоречий, претензий и разногласий, а также споров, связанных с исполнением настоящего Договора, Стороны предпринимают усилия для урегулирования таких противоречий, претензий и разногласий в добровольном порядке с оформлением совместного протокола урегулирования споров.

7.2. Все достигнутые договоренности Стороны оформляют в виде дополнительных соглашений, подписанных Сторонами и скрепленных печатями (при наличии).

7.3. До передачи спора на разрешение суда Стороны принимают меры к его урегулированию в претензионном порядке.

7.4. Претензия должна быть направлена в письменном виде. По полученной претензии Сторона должна дать письменный ответ по существу в срок не позднее пятнадцати календарных дней с даты ее получения. Оставление претензии без ответа в установленный срок означает признание требований претензии.

7.5. Если претензионные требования подлежат денежной оценке, в претензии указывается истребуемая сумма и ее полный и обоснованный расчет.

7.6. В подтверждение заявленных требований к претензии должны быть приложены необходимые документы либо выписки из них.

7.7. В претензии могут быть указаны иные сведения, которые, по мнению заявителя, будут способствовать более быстрому и правильному ее рассмотрению, объективному урегулированию спора.

7.8. В случае невыполнения Сторонами своих обязательств и недостижения взаимного согласия споры по настоящему Договору разрешаются в Арбитражном суде Московской области.

8. Форс-мажорные обстоятельства

8.1. Стороны освобождаются за частичное или полное неисполнение обязательств по настоящему Договору, если оно явилось следствием обстоятельств непреодолимой силы.

8.2. Сторона, для которой создалась невозможность исполнения обязательств, обязана в письменной форме в 10-дневный срок письменно известить другую Сторону о наступлении вышеизложенных обстоятельств, предоставив дополнительно подтверждение компетентных органов.

8.3. Невыполнение условий пункта 8.2 Договора лишает Сторону права ссылаться на форс- мажорные обстоятельства при невыполнении обязательств

8.4. по настоящему Договору.

9. Прочие условия

9.1. Вносимые в настоящий Договор дополнения и изменения оформляются письменно дополнительными соглашениями, которые являются неотъемлемой частью настоящего Договора с момента их подписания Сторонами.

9.2. Настоящий Договор составлен в двух экземплярах, имеющих равную юридическую силу, по одному экземпляру для каждой Стороны.

9.3. Неотъемлемой частью настоящего Договора являются «Характеристики размещения нестационарного торгового объекта» (приложение 1).

10. Адреса, банковские реквизиты и подписи Сторон

Сторона 1.

Администрация муниципального образования
«Городской округ Дзержинский Московской области»
Местонахождение: Московская область, г.о. Дзержинский, ул. Спортивная, д.20-а тел.: (495) 551-41-55, факс: (495) 550-77-44
Наименование получателя: УФК по Московской области (Администрация муниципального образования «Городской округ Дзержинский Московской области»
(л/с 04483001890),
ИНН 5027023974/ КПП 502701001
Р/с (казначейский счет): 03100643000000014800 Кор.счет (единый казначейский счет): 40102810845370000004,
КБК: 70011109080040000120
Банк получателя: ГУ Банка России по
ЦФО//УФК по Московской области, г. Москва, БИК банка получателя: 004525987
Код ОКТМО: 46711000

Заместитель главы Администрации городского округа
В.Е. Чичёв _____ МП «___» _____ 20 ____

Сторона 2.
Победитель:
_____
Местонахождение:
(юридический адрес)
_____
ОГРН: _____
ИНН: _____

Банковские реквизиты:

Телефон:_____
E-mail: _____
Победитель: _____
(должность, ФИО)

МП «___» _____ 20 ____

Приложение 1
к договору на право размещения нестационарного торгового объекта от 07.11.2023 года № 721-ПГА

Характеристики размещения нестационарного торгового объекта

№	Адресные ориентиры НТО	Номер НТО в соответствии со Схемой размещения НТО	Описание внешнего вида НТО	Тип НТО	Специализация НТО	Общая площадь НТО, кв. м	Срок действия договора	Годовой размер начальной (минимальной) цены за право размещения НТО без НДС, руб.
1.	улица Академика Жукова, у дома 20	№ 51	типовое архитектурное решение, утвержденное Решением Совета Депутатов № 7/4 от 23.03.2022	Павильон	Продовольственные товары	50 кв.м	01.01.2024 31.12.2026	213807 рублей 00 копеек

Адреса, банковские реквизиты и подписи сторон

Сторона 1.

Администрация муниципального образования
«Городской округ Дзержинский Московской области»
Местонахождение: Московская область, г.о. Дзержинский, ул. Спортивная, д.20-а тел.: (495) 551-41-55, факс: (495) 550-77-44
Наименование получателя: УФК по Московской области (Администрация муниципального образования «Городской округ Дзержинский Московской области»
(л/с 04483001890),
ИНН 5027023974/ КПП 502701001
Р/с (казначейский счет): 03100643000000014800 Кор.счет (единый казначейский счет): 40102810845370000004,
КБК: 70011109080040000120
Банк получателя: ГУ Банка России по
ЦФО//УФК по Московской области, г. Москва, БИК банка получателя: 004525987
Код ОКТМО: 46711000

Заместитель главы Администрации городского округа
В.Е. Чичёв _____ МП «___» _____ 20 ____

Сторона 2.
Победитель:
_____
Местонахождение:
(юридический адрес)
_____
ОГРН: _____
ИНН: _____

Банковские реквизиты:

Телефон:_____
E-mail: _____
Победитель: _____
(должность, ФИО)

МП «___» _____ 20 ____

Приложение 2
к договору на право размещения нестационарного торгового объекта от 07.11.2023 года № 721-ПГА

Расчет стоимости
за размещение нестационарного торгового объекта Павильон «Продовольственные товары», расположенного по адресу:
Московская область, город Дзержинский, ул. Академика Жукова, у дома 20

Период работы	Количество месяцев	Расчет	Сумма, руб.	Срок платежа

Адреса, банковские реквизиты и подписи сторон

Сторона 1.

Администрация муниципального образования
«Городской округ Дзержинский Московской области»
Местонахождение: Московская область, г.о. Дзержинский, ул. Спортивная, д.20-а тел.: (495) 551-41-55, факс: (495) 550-77-44
Наименование получателя: УФК по Московской области (Администрация муниципального образования «Городской округ Дзержинский Московской области»
(л/с 04483001890),
ИНН 5027023974/ КПП 502701001
Р/с (казначейский счет): 03100643000000014800 Кор.счет (единый казначейский счет): 40102810845370000004,
КБК: 70011109080040000120
Банк получателя: ГУ Банка России по
ЦФО//УФК по Московской области, г. Москва, БИК банка получателя: 004525987
Код ОКТМО: 46711000

Заместитель главы Администрации городского округа
В.Е. Чичёв _____ МП «___» _____ 20 ____

Сторона 2.
Победитель:
_____
Местонахождение:
(юридический адрес)
_____
ОГРН: _____

ИНН: _____

Банковские реквизиты:

Телефон:_____
E-mail: _____
Победитель: _____
(должность, ФИО)

МП «___» _____ 20 ____

Постановление администрации муниципального образования «Городской округ Дзержинский Московской области»

№ 722-ПГА от 07.11.2023 года

О проведении открытого аукциона в электронной форме на право размещения нестационарного торгового объекта на территории муниципального образования «Городской округ Дзержинский Московской области»

Руководствуясь Гражданским кодексом Российской Федерации, Федеральным законом от 6 октября 2003 г. № 131-ФЗ «Об общих принципах организации местного самоуправления в Российской Федерации», Федеральным законом от 28 декабря 2009 г. № 381-ФЗ «Об основах государственного регулирования торговой деятельности в Российской Федерации», Федеральным законом от 26 июля 2006 г. № 135-ФЗ «О защите конкуренции», Законом Московской области от 24 декабря 2010 г. № 174/2010-ОЗ «О государственном регулировании торговой деятельности в Московской области», распоряжением Министерства сельского хозяйства и продовольствия от 14 сентября 2023 г. № 19РВ-359 «Об утверждении примерного положения о проведении открытого аукциона в электронной форме на право размещения нестационарного торгового объекта и о признании утратившим силу некоторых распоряжений Министерства потребительского рынка и услуг Московской области», постановлением Администрации городского округа от 29 сентября 2023 г. № 627-ПГА «Об утверждении Положения о проведении открытого аукциона в электронной форме на право размещения нестационарных торговых объектов на территории муниципального образования «Городской округ Дзержинский Московской области»», Схемой размещения нестационарных торговых объектов на территории муниципального образования «Городской округ Дзержинский Московской области» на 2022-2026 годы, утвержденной постановлением Администрации городского округа Дзержинский от 20 января 2022 г. № 26-ПГА «Об утверждении Схемы размещения нестационарных торговых объектов на территории муниципального образования «Городской округ Дзержинский Московской области» на 2022-2026 годы» (в редакции постановлений от 11 июля 2022 г. № 409-ПГА, от 08 февраля 2023 г. № 76-ПГА, от 14 июня 2023 г. № 392-ПГА, от 10 августа 2023 г. № 520-ПГА, от 30 августа 2023 г. № 554-ПГА, от 14 сентября 2023 г. № 582-ПГА, от 01 ноября 2023 г. № 702-ПГА),

ПОСТАНОВЛЯЮ:

1. Провести торги в форме электронного аукциона, открытого по составу участников и открытого по форме подачи предложений, на право размещения нестационарного торгового объекта на территории муниципального образования «Городской округ Дзержинский Московской области» по лоту (приложение 1).

2. Утвердить состав аукционной комиссии по проведению открытого аукциона в электронной форме на право размещения нестационарного торгового объекта на территории муниципального образования «Городской округ Дзержинский Московской области» (приложение 2).

3. Утвердить аукционную документацию и извещение о проведении открытого аукциона в электронной форме на право размещения нестационарного торгового объекта (приложение 3, приложение 4).

4. Назначить дату проведения открытого аукциона в электронной форме на 14 декабря 2023 г. в 10 час. 15 мин. по московскому времени.

5. Определить в соответствии с Методикой расчета платы по договору на право размещения и эксплуатацию нестационарного торгового объекта на территории муниципального образования «Городской округ Дзержинский Московской области», утвержденной постановлением Администрации городского округа Дзержинский от 30 декабря 2022 г. № 935-ПГА:

5.1. Годовой размер начальной (минимальной) цены договора за право размещения нестационарного торгового объекта по лоту № 1 составляет 354469 (триста пятьдесят четыре тысячи четыреста шестьдесят девять) рублей 50 копеек.

5.2. «Шаг аукциона» в размере 5 (пяти)% от годового размера начальной (минимальной) цены предмета аукциона по лоту № 1 составляет 17723 (семнадцать тысяч семьсот двадцать три) рубля 47 копеек.

5.3. Размер задатка в размере 10% от годового размера начальной (минимальной) цены предмета аукциона по лоту № 1 составляет 35446 (тридцать пять тысяч четыреста сорок шесть) рублей 95 копеек.

6. Определить в качестве оператора электронной торговой площадки для проведения настоящего открытого аукциона в электронной форме Федеральную электронную торговую площадку РТС-тендер (ООО «РТС-Тендер») www.rts-tender.ru.

7. Заключить с победителем открытого аукциона в электронной форме договор на право размещения нестационарного торгового объекта на земельном участке, государственная собственность на который не разграничена, в сроки, установленные аукционной документацией.

8. Опубликовать настоящее постановление в газете «Угрешские вести» и разместить на официальном сайте Администрации городского округа Дзержинский www.adm-dzer.ru, официальном сайте Российской Федерации для размещения информации о проведении торгов, едином портале торгов Московской области, электронной торговой площадке в срок не менее, чем за 30 дней до даты проведения открытого аукциона в электронной форме.

Отв. С.А. Николаев, И.Д. Кузнецова Срок – 09 ноября 2023 г.

9. Контроль за исполнением настоящего постановления возложить на заместителя главы Администрации городского округа В.Е. Чичева.

Глава городского округа Дзержинский В.В. ШЕЛУХИН

Приложение 1 к постановлению Администрации городского округа Дзержинский от 07.11.2023 года № 722-ПГА

ЛОТ № 1
к открытому аукциону в электронной форме
на право размещения нестационарного торгового объекта на территории муниципального образования «Городской округ Дзержинский Московской области»

№	Адресные ориентиры НТО	Номер НТО в соответствии и со Схемой размещения НТО	Описание внешнего вида НТО	Тип НТО	Специализация НТО	Общая площадь НТО, кв. м	Срок действия договора	Годовой размер начальной (минимальной) цены за право размещения НТО без НДС, руб.*
1.	улица Лесная, у дома 18б	№ 97	типовое архитектурное решение, утвержденное Решением Совета Депутатов № 7/4 от 23.03.2022	Павильон	овощи- фрукты	15 кв.м.	01.01.2024 31.12.2026	354469 рублей 50 копеек

Информация об объекте
1. Адрес: МО, г. Дзержинский, ул. Лесная, у дома 18б.
2. Специализация: овощи-фрукты.
3. Площадь: 15кв.м.
4. Период размещения: с 1 января 2024 по 31 декабря 2026 года.
5. Форма собственности земельного участка: государственная неразграниченная, кадастровый учет отсутствует
6. GPS-координаты: 55.629433, 37.865403

* Порядок исчисления и уплаты налога: НДС уплачивается в налоговый орган в соответствии с законодательством Российской Федерации (в случае, если является налогоплательщиком налога на добавленную стоимость или не освобожден от исполнения обязанностей налогоплательщика по налогу на добавленную стоимость).

Приложение 2
Утвержден
постановлением Администрации городского округа Дзержинский от 07.11.2023 года № 722-ПГА

Состав аукционной комиссии
по проведению открытого аукциона в электронной форме на право размещения нестационарного торгового объекта на территории муниципального образования
«Городской округ Дзержинский Московской области»:

Чичев Владимир Евгеньевич – председатель аукционной комиссии, заместитель главы Администрации городского округа;

Лазутин Алексей Алексеевич – заместитель председателя аукционной комиссии, начальник Управления экономического развития;

Усачева Наталья Алексеевна – заместитель начальника Управления экономического развития, начальник отдела цен и тарифной политики;

Бабийчук Галина Николаевна – начальник отдела развития потребительского рынка и предпринимательства Управления экономического развития;

Горина Наталья Михайловна – начальник отдела земельных отношений и контроля Управления градостроительной деятельностью;

Кирш Светлана Николаевна – главный эксперт правового отдела;

Горячева Елена Николаевна – секретарь комиссии, консультант отдела развития потребительского рынка и предпринимательства Управления экономического развития.

Приложение 3
Утверждена
постановлением Администрации городского округа Дзержинский от 07.11.2023 года № 722-ПГА

Аукционная документация
по проведению открытого аукциона в электронной форме
на право размещения нестационарного торгового объекта на территории муниципального образования
«Городской округ Дзержинский Московской области»

Организатор аукциона:
Администрация муниципального образования «Городской округ Дзержинский Московской области» городской округ Дзержинский Московской области, 2023 год

1. Общие сведения об открытом аукционе в электронной форме

1.1. Настоящая аукционная документация по проведению открытого аукциона в электронной форме (далее - электронный аукцион) на право размещения нестационарного торгового объекта на территории муниципального образования «Городской округ Дзержинский Московской области» подготовлена в соответствии с Гражданским кодексом Российской Федерации, Федеральным законом от 6 октября 2003 г. № 131-ФЗ «Об общих принципах организации местного самоуправления в Российской Федерации», Федеральным законом от 28 декабря 2009 г. № 381-ФЗ «Об основах государственного регулирования торговой деятельности в Российской Федерации», Федеральным законом от 26 июля 2006 г. № 135-ФЗ «О защите конкуренции», Законом Московской области от 24 декабря 2010 г. № 174/2010-ОЗ «О государственном регулировании торговой деятельности в Московской области», Схемой размещения нестационарных торговых объектов на территории муниципального образования «Городской округ Дзержинский Московской области» на 2022-2026 годы, утвержденной постановлением Администрации городского округа от 20 января 2022 г. № 26-ПГА «Об утверждении Схемы размещения нестационарных торговых объектов на территории муниципального образования «Городской округ Дзержинский Московской области» на 2022-2026 годы» (в редакции постановлений от 11 июля 2022 г. № 409-ПГА, от 08 февраля 2023 г. № 76-ПГА, от 14 июня 2023 г. № 392-ПГА, от 10 августа 2023 г. № 520-ПГА, от 30 августа 2023 г. № 554-ПГА, от 14 сентября 2023 г. № 582-ПГА, от 01 ноября 2023 г. № 702-ПГА).

Электронный аукцион, открытый по составу участников и открытый по форме подачи предложений о размере годовой платы за право размещения нестационарного торгового объекта.

Электронный аукцион проводится в соответствии с Положением о проведении открытого аукциона в электронной форме на право размещения нестационарного торгового объекта на территории муниципального образования «Городской округ Дзержинский Московской области», утвержденным постановлением Администрации городского округа Дзержинский от 29 сентября 2023 г. № 627-ПГА, в целях заключения договора на право размещения нестационарного торгового объекта по максимально высокой цене.

В проводимом электронном аукционе может участвовать любое юридическое лицо независимо от организационно-правовой формы, формы собственности, места нахождения, а также места происхождения капитала, любой индивидуальный предприниматель, любое физическое лицо, не являющееся индивидуальным предпринимателем и применяющее специальный налоговый режим «Налог на профессиональный доход».

1.2. Организатор электронного аукциона: Администрация муниципального образования «Городской округ Дзержинский Московской области».

Контактные лица: Лазутин А.А. – начальник Управления экономического развития, почтовый адрес: 140090, Московская обл., г. Дзержинский, ул. Спортивная, д. 20-а, тел: 8 (495)551-12-98 (доб. 265).

1.3. Предмет электронного аукциона: размещение нестационарного торгового объекта (далее – НТО) на территории муниципального образования «Городской округ Дзержинский Московской области».

1.4. Объект электронного аукциона:

№	Адресные ориентиры НТО	Номер НТО в соответствии и со Схемой размещения НТО	Описание внешнего вида НТО	Тип НТО	Специализация НТО	Общая площадь НТО, кв. м	Срок действия договора	Годовой размер начальной (минимальной) цены за право размещения НТО без НДС, руб.*
1.	улица Лесная, у дома 18б	№ 97	типовое архитектурное решение, утвержденное Решением Совета Депутатов № 7/4 от 23.03.2022	Павильон	овощи- фрукты	15 кв.м.	01.01.2024 31.12.2026	354469 рублей 50 копеек

* Порядок исчисления и уплаты налога: НДС уплачивается в налоговый орган в соответствии с законодательством Российской Федерации (в случае, если является налогоплательщиком налога на добавленную стоимость или не освобожден от исполнения обязанностей налогоплательщика по налогу на добавленную стоимость).

ЛОТ № 1

Годовой размер начальной (минимальной) цены договора за право размещения нестационарного торгового объекта по лоту № 1 составляет 354469 (триста пятьдесят четыре тысячи четыреста шестьдесят девять) рублей 50 копеек.

«Шаг аукциона» в размере 5 (пяти)% от годового размера начальной (минимальной) цены предмета аукциона по лоту № 1 составляет 17723 (семнадцать тысяч семьсот двадцать три) рубля 47 копеек.

Размер задатка в размере 10% от годового размера начальной (минимальной) цены предмета аукциона по лоту № 1 составляет 35446 (тридцать пять тысяч четыреста сорок шесть) рублей 95 копеек.

Информация об объекте
1. Адрес: МО, г. Дзержинский, ул. Лесная, у дома 18б.
2. Специализация: овощи-фрукты.
3. Площадь: 15кв.м.
4. Период размещения: с 1 января 2024 по 31 декабря 2026 года.
5. Форма собственности земельного участка: государственная неразграниченная, кадастровый учет отсутствует
6. GPS-координаты: 55.629433, 37.865403

№44 (1617) 9 ноября 2023
www.tvugresha.ru
УВ

1.5. Аукционная комиссия утверждена в составе:

Чичев Владимир Евгеньевич – председатель аукционной комиссии, заместитель главы Администрации городского округа;

Лазутин Алексей Алексеевич – заместитель председателя аукционной комиссии, начальник Управления экономического развития;

Усачева Наталья Алексеевна – заместитель начальника Управления экономического развития, начальник отдела цен и тарифной политики;

Бабийчук Галина Николаевна – начальник отдела развития потребительского рынка и предпринимательства Управления экономического развития;

Горина Наталья Михайловна – начальник отдела земельных отношений и контроля Управления градостроительной деятельностью;

Кирш Светлана Николаевна – главный эксперт правового отдела;

Горячева Елена Николаевна – секретарь комиссии, консультант отдела развития потребительского рынка и предпринимательства Управления экономического развития.

1.6. Аукционная комиссия правомочна осуществлять свои функции если на заседании присутствует не менее чем пятьдесят процентов от общего числа ее членов.

1.7. Решения аукционной комиссии оформляются соответствующими протоколами.

1.8. Участник электронного аукциона самостоятельно несет все расходы, связанные с подачей и подготовкой заявки на участие в аукционе. Организатор аукциона не несет ответственности за данные расходы вне зависимости от результатов аукциона.

1.9. Аукционная документация и Извещение о проведении электронного аукциона (далее – Извещение) на право размещения нестационарного торгового объекта, указанного в пункте

1.4 настоящей аукционной документации, размещается организатором аукциона: на официальном сайте организатора электронного аукциона: www.adm-dzer.ru, на электронной торговой площадке «РТС–Тендер»: www.rts-tender.ru, на официальном сайте Российской Федерации для размещения информации о проведении торгов: www.torgi.gov.ru, на едином портале торгов Московской области по адресу: https://easuz.mosreg.ru.

1.10. Организатор электронного аукциона вправе принять решение о внесении изменений в Извещение, об отказе от проведения электронного аукциона в любое время, но не позднее, чем за 3 (три) дня до даты окончания срока подачи заявок на участие в электронном аукционе.

1.11. Функции оператора электронной площадки определяются регламентом электронной площадки.

1.12. Порядок регистрации заявителей на электронной площадке определяется регламентом электронной площадки.

2. Требования к содержанию и составу заявки

2.1. Заявка оформляется по форме, прилагаемой к Извещению (приложение 1 к Извещению).

2.2. Для участия в электронном аукционе заявители представляют в установленный в Извещении срок следующие документы:

1) заявку на участие в электронном аукционе по установленной в Извещении форме;

2) копию документа, удостоверяющего личность заявителя (для индивидуальных предпринимателей и физических лиц, не являющихся индивидуальными предпринимателями и применяющими специальный налоговый режим «Налог на профессиональный доход»);

3) копию документа, подтверждающего право лица действовать от имени заявителя (в случае, если заявку подает представитель заявителя), оформленный в соответствии с требованиями законодательства Российской Федерации.

3. Срок, порядок подачи и регистрации заявок

3.1. Лица, прошедшие регистрацию на электронной торговой площадке, вправе подать заявку в сроки, установленные Извещением.

3.2. По истечению срока подачи заявок, установленного Извещением, заявки на участие в аукционе не принимаются.

3.3. Заявка, содержащая документы и сведения, предусмотренные пунктом 2.2 настоящей аукционной документации, направляется заявителем оператору электронной площадки в форме электронного документа и подписывается усиленной квалифицированной подписью заявителя.

3.4. В течение срока, определенного регламентом электронной площадки, после получения заявки оператор электронной площадки обязан присвоить ей порядковый номер и подтвердить в форме электронного документа, направляемого заявителю, подавшему заявку, ее получение с указанием присвоенного ей порядкового номера.

3.5. Заявитель вправе подать только одну заявку на участие в электронном аукционе.

4. Отзыв заявок до окончания срока подачи заявок

4.1. Заявитель вправе отозвать заявку не позднее даты и времени окончания срока подачи заявок, направив об этом уведомление оператору электронной площадки.

4.2. Оператор электронной торговой площадки прекращает блокирование операций по счету заявителя в отношении денежных средств в размере задатка в соответствии с регламентом электронной торговой площадки.

5. Порядок внесения задатка

5.1. Для участия в электронном аукционе устанавливается требование о внесении задатка в размере, указанном в Извещении, по следующим платежным реквизитам:

Получатель: УФК по Московской области (Администрация городского округа Дзержинский л/с 05483001890)

ИНН: 5027023974 / КПП:502701001

Р/с (Казначейский счет): 03232643467110004800

Кор.счет (Единый казначейский счет): 40102810845370000004

Банк: ГУ БАНКА РОССИИ ПО ЦФО//УФК по Московской области, г. Москва БИК (ТОФК): 004525987

В назначении платежа указывается наименование и дата проведения торгов.

5.2. Поступление заявки является поручением заявителя оператору электронной торговой площадки блокировать операции по счету этого заявителя, открытому для проведения операций по обеспечению участия в электронном аукционе, в отношении денежных средств в размере задатка, указанного в Извещении.

Данные действия признаются заключением соглашения о задатке.

5.3. В течение срока, определенного регламентом электронной площадки, после получения заявки оператор электронной площадки обязан осуществить блокирование операций по лицевому счету, открытому для проведения операций по обеспечению участия в электронном аукционе, заявителя, подавшего указанную заявку, в отношении денежных средств в размере задатка.

5.4. Оператор электронной площадки обязан разблокировать внесенные в качестве задатка денежные средства участников электронного аукциона, за исключением победителя электронного аукциона либо единственного участника электронного аукциона, в соответствии с регламентом электронной площадки.

5.5. Сумма задатка, внесенного заявителем, с которым по итогам электронного аукциона заключается договор, засчитывается в счет оплаты договора и не подлежит возврату.

6. Рассмотрение заявок

6.1. Аукционная комиссия проверяет заявки на соответствие требованиям, установленным настоящей аукционной документацией и Извещением.

6.2. Срок рассмотрения заявок не может превышать пять дней с даты окончания срока подачи заявок.

6.3. На основании результатов рассмотрения заявок аукционной комиссией принимается одно из следующих решений:

1) о допуске заявителя, подавшего заявку на участие в электронном аукционе и о признании его участником такого электронного аукциона;

2) об отказе в допуске заявителя к участию в электронном аукционе.

6.4. Заявитель не допускается к участию в электронном аукционе в следующих случаях:

1) непредставления документов и сведений, предусмотренных пунктом 2.2 настоящей аукционной документации или представление недостоверных сведений;

2) нет поступления задатка на дату и время окончания срока подачи заявок на участие в электронном аукционе;

3) подача заявки на участие в электронном аукционе лицом, которое в соответствии с аукционной документацией и Извещением не имеет права быть участником электронного аукциона.

6.5. По результатам рассмотрения заявок аукционная комиссия оформляет протокол рассмотрения заявок на участие в электронном аукционе, подписываемый всеми присутствующими членами аукционной комиссии, не позднее даты окончания срока рассмотрения данных заявок. В течение одного рабочего дня со дня подписания данного протокола аукционная комиссия направляет организатору аукциона, который в этот же срок размещает указанный протокол на электронной площадке и на едином портале торгов Московской области.

В течение одного часа с момента поступления оператору электронной площадки указанного протокола оператор электронной площадки обязан направить заявителям, подавшим заявки на участие в нем, уведомление о решении, принятом в отношении поданных ими заявок, а также направляет сведения о результатах рассмотрения заявок на участие в электронном аукционе на официальный сайт торгов.

Протокол рассмотрения заявок на участие в электронном аукционе должен содержать сведения о заявителях, допущенных к участию в электронном аукционе и признанных участниками электронного аукциона, датах подачи заявок, а также сведения о заявителях, не допущенных к участию в электронном аукционе, с указанием причин отказа в допуске к участию в нем.

7. Проведение электронного аукциона

7.1. Электронный аукцион проводится на электронной площадке в день и время, указанные в Извещении.

В электронном аукционе могут участвовать только заявители, признанные аукционной комиссией участниками электронного аукциона.

7.2. Электронный аукцион проводится не позднее одного рабочего дня со дня окончания рассмотрения заявок на участие в электронном аукционе.

7.3. Электронный аукцион проводится путем последовательного повышения участниками электронного аукциона начальной (минимальной) цены договора (лота), указанной в Извещении, на величину, равную величине «шага аукциона».

Время ожидания предложения участника электронного аукциона о цене предмета аукциона определяется регламентом оператора электронной площадки.

7.4. Ход проведения электронного аукциона фиксируется оператором электронной площадки в электронном журнале, который направляется организатору электронного аукциона, в течение одного часа с момента завершения электронного аукциона для подведения его итогов.

8. Признание электронного аукциона несостоявшимся

8.1. Электронный аукцион признается несостоявшимся в случаях, если:

1) по окончании срока подачи заявок не подано ни одной заявки;

2) по результатам рассмотрения заявок аукционной комиссией принято решение об отказе в допуске к участию в электронном аукционе всех заявителей;

3) по результатам рассмотрения заявок аукционной комиссией принято решение о признании только одного заявителя участником электронного аукциона;

4) в течение времени, определенного регламентом электронной площадки, после начала проведения электронного аукциона ни один из его участников не подал предложение о цене договора (лота), предусматривающее повышение начальной (минимальной) цены договора (лота) на величину «шага аукциона»;

5) победитель либо единственный участник электронного аукциона уклонился от заключения в установленный срок договора.

8.2. Информацию, указанную в подпункте 4 пункта 8.1 настоящей аукционной документации, оператор электронной площадки направляет организатору электронного аукциона.

8.3. Аукционной комиссией составляется протокол признания электронного аукциона несостоявшимся.

В течение одного рабочего дня со дня подписания данного протокола аукционная комиссия направляет его организатору аукциона, который в этот же срок размещает указанный протокол на электронной площадке.

Протокол признания электронного аукциона несостоявшимся после его размещения на электронной площадке в автоматическом режиме направляется оператором электронной площадки для размещения на официальном сайте торгов и на едином портале торгов Московской области.

8.4. В случае, указанном в подпункте 2 пункта 8.1 настоящей аукционной документации, оператор электронной площадки, в течение срока, определенного регламентом электронной площадки, прекращает осуществленное блокирование операций по счетам заявителей, не допущенных к участию в электронном аукционе, в отношении денежных средств в размере задатка.

8.5. В случае, указанном в подпункте 3 пункта 8.1 настоящей аукционной документации, оператор электронной площадки в течение срока, определенного регламентом электронной площадки, обязан направить уведомление единственному участнику электронного аукциона о признании его единственным участником такого аукциона.

Договор заключается с единственным участником электронного аукциона, на условиях, предусмотренных Извещением, по начальной (минимальной) цене договора (лота).

9. Подведение итогов электронного аукциона

9.1. Результаты проведения электронного аукциона оформляются протоколом подведения итогов электронного аукциона, который подписывается членами аукционной комиссии. Аукционная комиссия не позднее одного рабочего дня, следующего за датой подписания указанного протокола, направляет его организатору электронного аукциона, который в тот же срок размещает его на электронной площадке.

9.2 Протокол подведения итогов электронного аукциона после его размещения на электронной площадке в автоматическом режиме направляется оператором электронной площадки для размещения на официальном сайте торгов и на едином портале торгов Московской области.

9.3. Протокол подведения итогов электронного аукциона подлежит хранению организатором электронного аукциона не менее трех лет по окончании срока действия договора.

10. Заключение договора по результатам электронного аукциона

10.1. По результатам электронного аукциона заключается договор на условиях, указанных в Извещении о проведении электронного аукциона. Заключение договора осуществляется в порядке, предусмотренном законодательством Российской Федерации (приложение 2 к Извещению).

10.2. По результатам проведения электронного аукциона не допускается заключение договора ранее чем через десять дней со дня подведения итогов электронного аукциона.

11. Признание победителя электронного аукциона либо единственного участника электронного аукциона уклонившимся от заключения договора

11.1. Победитель электронного аукциона либо единственный участник электронного аукциона признается уклонившимся от заключения договора в случае, если в сроки, предусмотренные настоящей аукционной документацией, он не подписал направленный ему организатором электронного аукциона проект договора.

11.2. Победителю электронного аукциона либо единственному участнику электронного аукциона, уклонившемуся от заключения договора, задаток не возвращается.

11.3. При уклонении победителя либо единственного участника электронного аукциона от заключения в установленный срок договора электронный аукцион признается несостоявшимся.

11.4. Аукционной комиссией составляется протокол признания электронного аукциона несостоявшимся.

Приложение 4
Утверждено
постановлением Администрации городского округа Дзержинский от 07.11.2023 года № 722-ПГА

Извещение
о проведении открытого аукциона в электронной форме на право размещения нестационарного торгового объекта на территории муниципального образования «Городской округ Дзержинский Московской области»

1. Общие положения

№ п/п	Вид информации	Содержание информации
1.	2	3
1	Вид и форма торгов	Открытый аукцион в электронной форме на право размещения нестационарного торгового объекта
2	Предмет электронного аукциона	Право на размещение нестационарного торгового объекта на земельных участках, в зданиях, строениях, сооружениях, находящихся в муниципальной собственности, а также на земельных участках, государственная собственность на которые не разграничена, находящихся на территории муниципального образования «Городской округ Дзержинский Московской области».
3	Основание для проведения электронного аукциона (решение уполномоченного органа местного самоуправления)	Постановление Администрации городского округа Дзержинский от «_ »_ 20 г. № - ПГА «О проведении открытого аукциона в электронной форме на право размещения нестационарных торговых объектов на территории муниципального образования «Городской округ Дзержинский Московской области»
4	Наименование организатора электронного аукциона Местонахождение ФИО, номер контактного телефона организатора аукциона Адрес электронной почты Адрес официального сайта торгов в информационно-телекоммуникационной сети Интернет Адрес официального сайта организатора аукциона Подсистема «Единый портал торгов Московской области» государственной информационной системы Московской области «Единая автоматизированная система управления закупками Московской области» ФИО ответственного должностного лица	Администрация муниципального образования «Городской округ Дзержинский Московской области» (далее – организатор электронного аукциона) 140090, Московская область, г. Дзержинский, ул. Спортивная, д.20-а Лазутин Алексей Алексеевич, начальник Управления экономического развития, 8 (495) 551-12-98, доб. 265 Адрес электронной почты: E-mail: dzer_uer@mosreg.ru Сайт размещения информации: www.torgi.gov.ru www.adm-dzer.ru https://easuz.mosreg.ru Чичев Владимир Евгеньевич, заместитель главы Администрации городского округа
5	Адрес электронной площадки в информационно-телекоммуникационной сети Интернет	ЭТП «РТС-Тендер» www.rts-tender.ru
6	Место размещения нестационарного торгового объекта (адресный ориентир), технические характеристики нестационарного торгового объекта (тип, описание внешнего вида, площадь, специализация нестационарного торгового объекта) ЛОТ № 1: Московская обл., г.о. Дзержинский, ул. Лесная, у дома 18б, павильон (овощи- фрукты), в соответствии с типовым архитектурным решением, утвержденным Решением Совета Депутатов № 7/4 от 23.03.2022, площадь земельного участка – 15,0 кв. м.;	Место размещения нестационарного торгового объекта согласно Схеме размещения нестационарных торговых объектов, утвержденной постановлением от 20.01.2022 г. № 26-ПГА (в редакции от 11.07.2022г. № 409-ПГА, от 08.02.2023г. № 76-ПГА, от 14.06.2023г. № 392-ПГА, от 10.08.2023г. № 520-ПГА, от 30.082023г. № 554-ПГА, от 14.09.2023г. № 582-ПГА, от 01.11.2023г. № 702-ПГА), размещенной на официальном сайте Администрации муниципального образования «Городской округ Дзержинский»: www.adm-dzer.ru и опубликованной в газете «Угрешские вести» № 3 (1524) от 27.01.2022 г., № 29 (1550) от 28.07.2022 г., № 9 (1581) от 09.03.2023 г., № 24 (1597) от 22.07.2023 г., № 32 (1608) от 17.08 2023 г., № 35 (1608) от 07.09.2023 г., № 37 (1610) от 21.09.2023 г., № 43(1616) от 02.11.2023 г.
7	Участник электронного аукциона	Любое юридическое лицо независимо от организационно-правовой формы, формы собственности, места нахождения, места происхождения капитала, любой индивидуальный предприниматель, любое физическое лицо, не являющееся индивидуальным предпринимателем и применяющее специальный налоговый режим «Налог на профессиональный доход», подавшие заявку на участие в электронном аукционе, допущенный аукционной комиссией к участию в электронном аукционе, заявка которого соответствует требованиям Извещения
8	Требования к содержанию и составу заявки	Заявка оформляется по форме, содержащейся в Извещении (приложение 1 к Извещению). Для участия в электронном аукционе заявители представляют в срок, установленный пунктом 18 Извещения, следующие документы: 1) заявка на участие в электронном аукционе по установленной в Извещении форме; 2) копия документа, удостоверяющего личность заявителя (для индивидуальных предпринимателей и физических лиц, не являющихся индивидуальными предпринимателями и применяющими специальный налоговый режим «Налог на профессиональный доход»); 3) копия документа, подтверждающего право лица действовать от имени заявителя (в случае, если заявку подает представитель заявителя), оформленный в соответствии с требованиями законодательства Российской Федерации. Подача заявки на участие в электронном аукционе представителем заявителем подается в соответствии с регламентом оператора электронной площадки.

9	Срок, в течение которого организатор электронного аукциона вправе внести изменения в Извещение	Организатор электронного аукциона вправе принять решение о внесении изменений в Извещение не позднее чем за три дня до даты окончания срока подачи заявок, а именно не позднее «08» декабря 2023 г.
10	Срок, в течение которого организатор электронного аукциона вправе отказаться от проведения электронного аукциона	Организатор электронного аукциона вправе отказаться от проведения электронного аукциона не позднее чем за три дня до даты окончания срока подачи заявок на участие в электронном аукционе, а именно не позднее «08» декабря 2023 г.
11	Срок, порядок направления запроса и предоставления разъяснений положений извещения	Любое заинтересованное лицо, вправе направить на адрес электронной площадки, указанной в пункте 5 Извещения, запрос о даче разъяснений положений Извещения. В течение одного часа с момента поступления указанного запроса оператор электронной площадки направляет запрос организатору электронного аукциона. В течение двух рабочих дней с даты поступления от оператора электронной площадки указанного запроса организатор электронного аукциона размещает на электронной площадке, официальном сайте торгов разъяснений положений Извещения с указанием предмета запроса, но без указания заинтересованного лица, от которого поступил указанный запрос, при условии, что указанный запрос поступил организатору электронного аукциона не позднее чем за пять дней до даты окончания срока подачи заявок. Разъяснение положений Извещения не должно изменять его суть.
12	Дата начала и окончания срока предоставления заинтересованным лицам разъяснений положений извещения	Дата начала предоставления разъяснений положений извещения: с 09 час. 00 мин. по московскому времени «11» ноября 2023 г. Дата окончания предоставления разъяснений положений извещения: до 17 час. 00 мин. по московскому времени «06» декабря 2023 г.
13	Начальная (минимальная) цена договора (лота)	Годовой размер начальной (минимальной) цены договора за право размещения нестационарного торгового объекта в год по лоту № 1 составляет 354469 (триста пятьдесят четыре тысячи четыреста шестьдесят девять) рублей 50 копеек.
14	«Шаг аукциона»	«Шаг аукциона» в размере 5 (пяти)% от годового размера начальной (минимальной) цены предмета аукциона по лоту № 1 составляет 17723 (семнадцать тысяч семьсот двадцать три) рубля 47 копейки.
15	Требования о задатке, размер задатка и порядок его внесения, срок и порядок возврата задатка	Для участия в аукционе устанавливается требование о внесении задатка. Срок внесения задатка1: с 09 час. 00 минут по московскому времени 11 ноября 2023г. до 10 час. 00 мин. по московскому времени 12 декабря 2023 г. Размер задатка в размере 10% от годового размера начальной (минимальной) цены предмета аукциона по лоту № 1 составляет 35446 (тридцать пять тысяч четыреста сорок шесть) рублей 95 копеек. В целях исполнения требований о внесении задатка для участия в аукционе заявитель с учетом требований Извещения и регламента электронной площадки обеспечивает наличие денежных средств на счете по следующим реквизитам: Получатель: УФК по Московской области (Администрация городского округа Дзержинский л/с 05483001890) ИНН: 5027023974 / КПП:502701001 Р/с (Казначейский счет): 03232643467110004800 Кор.счет (Единый казначейский счет): 40102810845370000004 Банк: ГУ БАНКА РОССИИ ПО ЦФО//УФК по Московской области, г. Москва, БИК (ТОФК): 004525987 Назначение платежа указывается наименование и дата проведения торгов. Сумма задатка, внесенного заявителем, с которым по итогам электронного аукциона заключается договор, засчитывается в счёт оплаты договора и не подлежит возврату.
16	Порядок подачи заявки	Лица, прошедшие регистрацию на электронной площадке, вправе подать заявку в электронной форме на участие в электронном аукционе в срок, указанный в пункте 17-18 Извещения. По истечению срока подачи заявок, заявки на участие в аукционе не принимаются. Заявка на участие в электронном аукционе направляется участником электронного аукциона оператору электронной площадки в форме электронного документа с помощью программно-аппаратных средств оператора электронной площадки. В течение срока, определенного регламентом электронной площадки, после получения заявки на участие в электронном аукционе оператор электронной площадки обязан присвоить ей порядковый номер и подтвердить в форме электронного документа, направляемого заявителю, подавшему заявку на участие в электронном аукционе, ее получение с указанием присвоенного ей порядкового номера. Заявитель вправе подать только одну заявку на участие в электронном аукционе.
17	Порядок отзыва заявки	Заявитель, подавший заявку, вправе отозвать заявку не позднее даты окончания срока подачи заявок, направив об этом уведомление оператору электронной площадки. В течение одного рабочего дня со дня поступления уведомления об отзыве заявки оператор электронной площадки прекращает блокирование операций по счету заявителя в отношении денежных средств в размере задатка.
18	Дата, время начала и окончания срока подачи заявок	с 09 час. 00 минут по московскому времени «11» ноября 2023 г. до 10 час. 00 мин. по московскому времени «12» декабря 2023 г.
19	Дата окончания рассмотрения заявок	16 час.00 мин. по московскому времени «13» декабря 2023 г.
20	Дата и время проведения электронного аукциона	с 9 час. 15 мин. по московскому времени «14» декабря 2023 г.
21	Условия признания участника электронного аукциона победителем электронного аукциона	Победителем электронного аукциона признается его участник, заявка которого соответствует требованиям, установленным в извещении, предложивший наиболее высокую цену договора (лота)
22	Условия признания победителя либо единственного участника электронного аукциона уклонившимся от заключения договора	Победитель электронного аукциона либо единственный участник электронного аукциона признается уклонившимся от заключения договора в случае, если в сроки, предусмотренные настоящей аукционной документацией, он не подписал направленный ему организатором электронного аукциона проект договора.
23	Срок и порядок заключения договора	Заключение договора осуществляется в порядке, предусмотренном Положением о проведении открытого аукциона в электронной форме на право размещения нестационарного торгового объекта на территории муниципального образования «Городской округ Дзержинский Московской области», утвержденным постановлением городского округа от 29 сентября 2023г. № 627-ПГА. По результатам проведения электронного аукциона не допускается заключение договора ранее чем через десять дней со дня подведения итогов электронного аукциона. Организатор электронного аукциона обязан направить победителю электронного аукциона или единственному участнику электронного аукциона проект договора в десятидневный срок со дня подведения итогов электронного аукциона, в который включается цена договора (лота), предложенная победителем электронного аукциона при заключении договора с победителем электронного аукциона, либо начальная (минимальная) цена договора (лота) при заключении договора с единственным участником электронного аукциона. Победитель электронного аукциона или единственный участник электронного аукциона обязан подписать проект договора в течение пяти рабочих дней с даты направления ему организатором электронного аукциона проекта договора, но не позднее двух рабочих дней, следующих за днем представления победителем электронного аукциона или единственным участником электронного аукциона подписанного проекта договора. Не ранее десяти дней организатор электронного аукциона обязан подписать представленный договор.
24	Форма, сроки и порядок оплаты по договору	Форма, сроки и порядок оплаты определены проектом договора

2. Сведения о нестационарном торговом объекте[2]

ЛОТ № 1

№	Адресные ориентиры НТО	Номер НТО в соответствии с Схемой размещения НТО	Описание внешнего вида НТО	Тип НТО	Специализация НТО	Общая площадь НТО, кв. м	Срок действия договора	Годовой размер начальной (минимальной) цены за право размещения НТО без НДС, руб.*
1.	улица Лесная, у дома 18б	№ 97	типовое архитектурное решение, утвержденное Решением Совета Депутатов № 7/4 от 23.03.2022	Павильон	овощи-фрукты	15 кв.м.	01.01.2024 31.12.2026	354469 рублей 50 копеек

Годовой размер начальной (минимальной) цены договора за право размещения нестационарного торгового объекта по лоту № 1 составляет 354469 (триста пятьдесят четыре тысячи четыреста шестьдесят девять) рублей 50 копеек.

[2] Предметом электронного аукциона может быть только один лот

«Шаг аукциона» в размере 5 (пяти)% от годового размера начальной (минимальной) цены предмета аукциона по лоту № 1 составляет 17723 (семнадцать тысяч семьсот двадцать три) рубля 47 копеек.

Размер задатка в размере 10% от годового размера начальной (минимальной) цены предмета аукциона по лоту № 1 составляет 35446 (тридцать пять тысяч четыреста сорок шесть) рублей 95 копеек.

* Порядок исчисления и уплаты налога:

НДС уплачивается в налоговый орган в соответствии с законодательством Российской Федерации (в случае, если является налогоплательщиком налога на добавленную стоимость или не освобожден от исполнения обязанностей налогоплательщика по налогу на добавленную стоимость).

Приложение 1
к извещению о проведении открытого аукциона в электронной форме на право размещения нестационарного торгового объекта на территории муниципального образования «Городской округ Дзержинский Московской области» от 07.11.2023 года № 722-ПГА

Заявка на участие в аукционе в электронной форме

В Аукционную комиссию
Заявитель

(Ф.И.О. физического лица, не являющегося индивидуальным предпринимателем и применяющего специальный налоговый режим «Налог на профессиональный доход», индивидуального предпринимателя, наименование юридического лица с указанием организационно-правовой формы)

в лице

(Ф.И.О. руководителя юридического лица или уполномоченного лица, лица, действующего на основании доверенности)

действующего на основании[3]

(Устав, Положение, Соглашение, Доверенности и т.д.)

Паспортные данные Заявителя (для физического лица, не являющегося индивидуальным предпринимателем и применяющего специальный налоговый режим «Налог на профессиональный доход» и индивидуального предпринимателя): серия_____№ _____, дата выдачи _____, кем выдан _____:

Адрес: _____
Контактный телефон: _____
ОГРНИП (для индивидуального предпринимателя): №_____
ИНН _____
КПП_____
ОГРН _____

Представитель Заявителя[4]

_____

(Ф.И.О,)

Паспортные данные представителя: серия_____№_____ дата выдачи _____.
кем выдан: _____
Адрес: _____
Контактный телефон: _____

принял решение об участии в аукционе в электронной форме, и обязуется обеспечить поступление задатка в размере руб. (сумма прописью), в сроки и в порядке, установленные в Извещении о проведении электронного аукциона, и в соответствии с Регламентом Оператора электронной площадки.

[3] Заполняется при подаче Заявки юридическим лицом, или лицом действующим на основании доверенности.

[4] Заполняется при подаче Заявки лицом, действующим по доверенности.

1.1. Соблюдать условия и порядок проведения электронного аукциона, содержащиеся в Извещении о проведении электронного аукциона и Регламенте Оператора электронной площадки.[5]

1.2. В случае признания Победителем аукциона в электронной форме либо единственным участником электронного аукциона заключить договор с Организатором электронного аукцион в порядке и сроки, установленными Извещением о проведении электронного аукциона.

2. Заявитель согласен и принимает все условия, требования, положения Извещения о проведении электронного аукциона, проекта договора и Регламента Оператора электронной площадки, и они ему понятны. Заявителю известны сведения об ориентирах расположения нестационарного торгового объекта и он не имеет претензий к ним.

3. Заявитель извещен о том, что он вправе отозвать Заявку в любое время до установленных даты и времени окончания срока подачи Заявок на участие электронном аукционе, в порядке, установленном в Извещении о проведении электронном аукционе.

4. Ответственность за достоверность представленных документов и информации несет Заявитель.

5. Заявитель подтверждает, что на дату подписания настоящей Заявки ознакомлен с порядком проведения электронного аукциона, порядком внесения, блокирования и прекращения блокирования денежных средств в качестве задатка, и они ему понятны.

6. Заявитель осведомлен и согласен с тем, что Организатор электронного аукциона не несет ответственности за ущерб, который может быть причинен Заявителю отменой электронного аукциона, внесением изменений в Извещение о проведении электронного аукциона, а также приостановлением процедуры проведения аукциона в электронной форме. При этом Заявитель считается уведомленным об отмене электронного аукциона, внесении изменений в Извещение о проведении электронного аукциона с даты публикации информации об отмене электронного аукциона, внесении изменений в Извещение о проведении электронного аукциона в электронной форме на официальном сайте торгов Российской Федерации в информационно- телекоммуникационной сети «Интернет» для размещения информации о проведении торгов www.torgi.gov.ru.

7. В соответствии с Федеральным законом от 27.07.2006 № 152-ФЗ «О персональных данных» (далее - Федеральный закон от 27.07.2006 № 152-ФЗ), подавая Заявку, Заявитель дает согласие на обработку персональных данных, указанных выше и содержащихся в представленных документах, в целях участия в аукционе (под обработкой персональных данных понимается совершение, в том числе, следующих действий: сбор, систематизация, накопление, хранение, уточнение (обновление, изменение), использование, обезличивание, блокирование, уничтожение персональных данных, описание способов обработки данных приведено в Федеральном законе от 27.07.2006 № 152-ФЗ), а также на передачу такой информации третьим лицам, в случаях, установленных нормативными документами вышестоящих органов и законодательством. Настоящее согласие действует бессрочно и может быть отозвано в любой момент по соглашению сторон. Заявитель подтверждает, что ознакомлен с положениями Федерального закона от 27.07.2006 № 152-ФЗ, права и обязанности в области защиты персональных данных ему известны.

Приложение 2
к извещению о проведении открытого аукциона в электронной форме на право размещения нестационарного торгового объекта на территории муниципального образования «Городской округ Дзержинский Московской области» от 07.11.2023 года № 722-ПГА

Договор №
на право размещения нестационарного торгового объекта

г. Дзержинский «____» 20__ г.

Администрация муниципального образования «Городской округ Дзержинский Московской области», ИНН 5027023974, внесенная в Единый государственный реестр юридических лиц за основным государственным регистрационным номером (ОГРН) 1035010950325 Инспекцией Министерства РФ по налогам и сборам по городу Дзержинский Московской области 22 января 2003 года, в лице заместителя главы Администрации городского округа Дзержинский Чичёва Владимира Евгеньевича, действующего на основании доверенности № 108д-2 от 17 марта 2023 года, в дальнейшем именуемая «Сторона 1», с одной стороны, и _____ в лице _____, действующего на основании_____, в дальнейшем именуемая «Сторона 2», с другой стороны, в дальнейшем совместно именуемые «Стороны», на основании _____ от «___»_____20___г. №_____ заключили настоящий Договор о нижеследующем:

1. Предмет Договора

1.1. В соответствии с настоящим Договором Стороне 2 предоставляется право на размещение нестационарного торгового объекта – павильон «Продовольственные товары» по адресу: Московская область, город Дзержинский, ул. Академика Жукова, у дома 20, за плату, уплачиваемую в бюджет муниципального образования «Городской округ Дзержинский Московской области».

2. Срок действия Договора

2.1. Настоящий Договор вступает в силу с «____ » _____ и действует до «___» _____.

3. Оплата по Договору

3.1. Размер платы за размещение нестационарного торгового объекта составляет _____.

3.2. Сторона 2 оплатила обеспечение заявки на участие в электронном аукционе в виде задатка в размере _____ (_____) рублей, сумма которого засчитывается в счет платы за размещение нестационарного торгового объекта.

3.3. Оплата по Договору осуществляется в рублях Российской Федерации.

3.4. Плата за размещение нестационарного торгового объекта уплачивается в безналичном порядке по реквизитам Стороны 1, указанным в пункте 3.5 настоящего Договора и перечисляются ежеквартально до 15 числа последнего месяца текущего квартала включительно, в соответствии с приложением 2 к настоящему Договору. Датой оплаты считается дата поступления денежных средств на счет Стороны 1.

3.5. Денежные средства за размещение нестационарного торгового объекта уплачивается по следующим реквизитам Стороны 1: Наименование получателя: УФК по Московской области (Администрация муниципального образования «Городской округ Дзержинский Московской области» (л/с 04483001890), ИНН 5027023974/ КПП 502701001, Р/с (казначейский счет): 03100643000000014800, кор.счет (единый казначейский счет): 40102810845370000004, КБК:70011109080040000120. Банк получателя: ГУ Банка России по ЦФО//УФК по Московской области, г. Москва, БИК (ТОФК): 004525987, ОГРН: 1035010950325, ОКОНХ: 97600, ОКПО: 04190210, ОКВЭД: 84.11.3, ОКТМО: 46711000, ОКАТО: 46411000000.

Датой оплаты считается дата поступления денежных средств на счет Стороны.

3.6. Плата по настоящему Договору уплачивается Стороной 2 в размере, определенном в соответствии с пунктом 3.1 Договора, в течение пяти банковских дней с даты подписания Сторонами настоящего Договора независимо от фактического размещения нестационарного торгового объекта.

3.7. Сторона 2 не вправе уступать права и осуществлять перевод долга по обязательствам, возникшим из заключенного Договора. Обязательства по такому Договору должны быть исполнены Стороной 2 лично, если иное не установлено законодательством Российской Федерации.

4. Права и обязанности Сторон

4.1. Сторона 1 обязуется:

4.1.1. Предоставить Стороне 2 право на размещение нестационарного торгового объекта, указанного в приложении к настоящему Договору, с момента заключения настоящего Договора.

4.1.2. Направить Стороне 2 сведения об изменении своего почтового адреса, банковских, иных реквизитов в срок не позднее трех календарных дней с момента соответствующих изменений в письменной форме с указанием новых реквизитов. В противном случае все риски, связанные с исполнением Стороной 2 своих обязательств по Договору, несет Сторона 1.

4.2. Сторона 1 имеет право:

4.2.1. Требовать от Стороны 2 надлежащего исполнения обязательств в соответствии с настоящим Договором, а также требовать своевременного устранения выявленных недостатков.

4.2.2. Лично или через специализированные организации осуществлять контроль за выполнением Стороной 2 настоящего Договора.

4.2.3. По истечении пяти календарных дней после окончания срока действия Договора без уведомления Стороны 2 осуществить демонтаж нестационарного торгового объекта при неисполнении в установленный Договором срок этой обязанности Стороной 2.

4.3. Сторона 2 обязуется:

4.3.1. Осуществлять установку и эксплуатацию нестационарного торгового объекта в соответствии с условиями настоящего Договора и требованиями законодательства Российской Федерации.

4.3.2. Осуществлять эксплуатацию нестационарного торгового объекта в полном соответствии с характеристиками размещения нестационарного торгового объекта, указанными в приложении к настоящему Договору.

4.3.3. В течение 2 рабочих дней с момента заключения Договора подать заявление о внесении сведений в торговый реестр Московской области (для хозяйствующих субъектов, не включенных в торговый реестр Московской области).

4.3.4. В течение всего срока действия Договора обеспечить надлежащее состояние и внешний вид нестационарного торгового объекта.

4.3.5. Своевременно производить оплату в соответствии с условиями настоящего Договора.

4.3.6. После монтажа, демонтажа, ремонта нестационарного торгового объекта, иных работ в месте размещения нестационарного торгового объекта и на прилегающей территории привести место размещения нестационарного торгового объекта в первоначальное состояние.

4.3.7. Не позднее пяти календарных дней со дня окончания срока действия настоящего Договора демонтировать нестационарный торговый объект.

4.3.8. В случае расторжения Договора, а также в случае признания его недействительным Сторона 2 обязана произвести демонтаж нестационарного торгового объекта в течение пяти календарных дней и привести место размещения нестационарного торгового объекта в первоначальное состояние.

4.3.9. Направить Стороне 1 сведения об изменении своего почтового адреса, банковских, иных реквизитов в срок не позднее трех календарных дней с момента соответствующих изменений в письменной форме с указанием новых реквизитов.

4.4. Сторона 2 имеет право:

4.4.1. Беспрепятственного доступа к месту размещения нестационарного торгового объекта.

4.4.2. Использования места размещения нестационарного торгового объекта для целей, связанных с осуществлением прав владельца нестационарного торгового объекта, в том числе с его эксплуатацией, техническим обслуживанием и демонтажем.

4.4.3. Инициировать досрочное расторжение настоящего Договора по соглашению Сторон, если место размещения нестационарного торгового объекта, в силу обстоятельств, за которые Сторона 2 не отвечает, окажется в состоянии непригодном для использования.

5. Ответственность Сторон

5.1. Стороны несут ответственность за невыполнение либо ненадлежащее выполнение условий Договора в соответствии с законодательством Российской Федерации.

5.2. В случае нарушения Стороной 2 сроков оплаты, предусмотренных настоящим Договором, она обязана уплатить неустойку (пени) в размере 0,1% от суммы задолженности за каждый день просрочки в течение 5 (пяти) банковских дней с даты получения соответствующей претензии от Стороны 1.

5.3. В случае размещения нестационарного торгового объекта с нарушением требований законодательства Российской Федерации Сторона 2 обязана уплатить неустойку (штраф) в размере 10% от суммы, указанной в пункте 3.1 Договора, за каждый факт нарушения, в течение 5 (пяти) банковских дней с даты получения соответствующей претензии Стороны 1.

5.4. Убытки Стороны 1, возникшие в связи с неисполнением (ненадлежащим исполнением) Стороной 2 условий настоящего Договора, взыскиваются в полном размере сверх неустоек, предусмотренных пунктами 5.1 и 5.2 настоящего Договора.

5.5. За ненадлежащее исполнение Стороной 1 обязательств, предусмотренных Договором, начисляется штраф в виде фиксированной суммы в размере 2,5 (две целые и пять десятых) процента платы за Договор, установленной п. 3.1. Договора.

5.6. Возмещение убытков и уплата неустойки за неисполнение обязательств не освобождает Стороны от исполнения обязательств по Договору.

6. Порядок изменения, прекращения и расторжения Договора

6.1. Договор может быть расторгнут:

- по соглашению Сторон;
- в судебном порядке;
- в связи с односторонним отказом Стороны от исполнения обязательств по настоящему Договору в соответствии с законодательством Российской Федерации и настоящим Договором.

6.2. Настоящий Договор может быть расторгнут Стороной 1 в порядке одностороннего отказа от исполнения Договора в случаях:

- невнесения в установленный Договором срок платы по настоящему Договору, если просрочка платежа составляет более тридцати календарных дней;
- неисполнения Стороной 2 обязательств, установленных п.п. 4.3.1 - 4.3.5 настоящего Договора;
- в случае нахождения Стороны 2 в любой стадии процедуры банкротства;
- в случае создания или возведения на земельном участке самовольной постройки;
- в иных случаях, установленных действующим законодательством Российской Федерации и законодательством Московской области.

6.3. В случае одностороннего отказа от исполнения настоящего Договора Сторона 1 обязана направить соответствующее уведомление о расторжении Договора Стороне 2 в письменном виде заказным почтовым отправлением с подтверждением получения отправления Стороной 2, либо нарочно под роспись, либо телеграммой, либо посредством факсимильной связи, либо по адресу электронной почты, либо с использованием иных средств связи и доставки, обеспечивающих фиксирование такого уведомления и получение Стороной 1 подтверждения о его вручении Стороне 2.

Выполнение Стороной 1 указанных выше требований считается надлежащим уведомлением Стороны 2 об одностороннем отказе от исполнения Договора. Датой такого надлежащего уведомления признается дата получения Стороной 1 подтверждения о вручении Стороне 2 указанного уведомления либо дата получения Стороной 1 информации об отсутствии Стороны 2 по ее адресу места нахождения.

При невозможности получения указанных подтверждений либо информации датой такого надлежащего уведомления признается дата по истечении пятнадцати календарных дней с даты размещения решения Стороны 1 об одностороннем отказе от исполнения Договора на официальном сайте в информационно-телекоммуникационной сети Интернет Стороны 1.

Решение Стороны 1 об одностороннем отказе от исполнения Договора вступает в силу и Договор считается расторгнутым через десять календарных дней с даты надлежащего уведомления Стороной 1 Стороны 2 об одностороннем отказе от исполнения Договора.

6.4. Расторжение Договора по соглашению Сторон производится путем подписания соответствующего соглашения о расторжении.

6.5. В случае досрочного расторжения настоящего Договора на основании п. 6.2 настоящего Договора денежные средства, оплаченные Стороной 2, возврату не подлежат.

7. Порядок разрешения споров

7.1. В случае возникновения любых противоречий, претензий и разногласий, а также споров, связанных с исполнением настоящего Договора, Стороны предпринимают усилия для урегулирования таких противоречий, претензий и разногласий в добровольном порядке с оформлением совместного протокола урегулирования споров.

7.2. Все достигнутые договоренности Стороны оформляют в виде дополнительных соглашений, подписанных Сторонами и скрепленных печатями (при наличии).

7.3. До передачи спора на разрешение суда Стороны принимают меры к его урегулированию в претензионном порядке.

7.4. Претензия должна быть направлена в письменном виде. По полученной претензии Сторона должна дать письменный ответ по существу в срок не позднее пятнадцати календарных дней с даты ее получения. Оставление претензии без ответа в установленный срок означает признание требований претензии.

7.5. Если претензионные требования подлежат денежной оценке, в претензии указывается истребуемая сумма и ее полный и обоснованный расчет.

7.6. В подтверждение заявленных требований к претензии должны быть приложены необходимые документы либо выписки из них.

7.7. В претензии могут быть указаны иные сведения, которые, по мнению заявителя, будут способствовать более быстрому и правильному ее рассмотрению, объективному урегулированию спора.

7.8. В случае невыполнения Сторонами своих обязательств и недостижения взаимного согласия споры по настоящему Договору разрешаются в Арбитражном суде Московской области.

8. Форс-мажорные обстоятельства

8.1. Стороны освобождаются за частичное или полное неисполнение обязательств по настоящему Договору, если оно явилось следствием обстоятельств непреодолимой силы.

8.2. Сторона, для которой создалась невозможность исполнения обязательств, обязана в письменной форме в 10-дневный срок письменно известить другую Сторону о наступлении вышеизложенных обстоятельств, предоставив дополнительно подтверждение компетентных органов.

8.3. Невыполнение условий пункта 8.2 Договора лишает Сторону права ссылаться на форс- мажорные обстоятельства при невыполнении обязательств

8.4. по настоящему Договору.

9. Прочие условия

9.1. Вносимые в настоящий Договор дополнения и изменения оформляются письменно дополнительными соглашениями, которые являются неотъемлемой частью настоящего Договора с момента их подписания Сторонами.

9.2. Настоящий Договор составлен в двух экземплярах, имеющих равную юридическую силу, по одному экземпляру для каждой Стороны.

9.3. Неотъемлемой частью настоящего Договора являются «Характеристики размещения нестационарного торгового объекта» (приложение 1).

10. Адреса, банковские реквизиты и подписи Сторон

Сторона 1.
Администрация муниципального образования
«Городской округ Дзержинский Московской области»
Местонахождение: Московская область, г.о. Дзержинский, ул. Спортивная, д.20-а тел.: (495) 551-41-55, факс: (495) 550-77-44
Наименование получателя: УФК по Московской области (Администрация муниципального образования «Городской округ Дзержинский Московской области»
(л/с 04483001890), ИНН 5027023974/ КПП 502701001 Р/с (казначейский счет): 03100643000000014800 Кор.счет (единый казначейский счет): 40102810845370000004, КБК: 70011109080040000120
Банк получателя: ГУ Банка России по
ЦФО//УФК по Московской области, г. Москва, БИК банка получателя: 004525987
Код ОКТМО: 46711000

Заместитель главы Администрации городского округа
В.Е. Чичёв _____ МП «__» _____ 20 ___

Сторона 2.
Победитель:
_____
Местонахождение:
(юридический адрес)
_____
ОГРН: _____
ИНН: _____

Банковские реквизиты:

Телефон:_____
E-mail: _____
Победитель: _____
(должность, ФИО)

МП «__» _____ 20 ___

Приложение 1
к договору на право размещения нестационарного торгового объекта от 07.11.2023 года № 722-ПГА

Характеристики размещения нестационарного торгового объекта

№	Адресные ориентиры НТО	Номер НТО в соответстви и со Схемой размещения НТО	Описание внешнего вида НТО	Тип НТО	Специализаци я НТО	Общая площадь НТО, кв. м	Срок действия договора	Годовой размер начальной (минимал ьной) цены за право размещения НТО без НДС, руб.*
1.	улица Лесная, у дома 18б	№ 97	типовое архитектурное решение, утвержденное Решением Совета Депутатов № 7/4 от 23.03.2022	Павильон	овощи-фрукты	15 кв.м.	01.01.2024 31.12.2026	354469 рублей 50 копеек

Адреса, банковские реквизиты и подписи сторон

Сторона 1.
Администрация муниципального образования
«Городской округ Дзержинский Московской области»
Местонахождение: Московская область, г.о. Дзержинский, ул. Спортивная, д.20-а тел.: (495) 551-41-55, факс: (495) 550-77-44
Наименование получателя: УФК по Московской области (Администрация муниципального образования «Городской округ Дзержинский Московской области»
(л/с 04483001890),
ИНН 5027023974/ КПП 502701001 Р/с (казначейский счет): 03100643000000014800 Кор.счет (единый казначейский счет): 40102810845370000004, КБК: 70011109080040000120
Банк получателя: ГУ Банка России по
ЦФО//УФК по Московской области, г. Москва, БИК банка получателя: 004525987
Код ОКТМО: 46711000

Заместитель главы Администрации городского округа
В.Е. Чичёв _____ МП «__» _____ 20 ___

Сторона 2.
Победитель:
_____
Местонахождение:
(юридический адрес)
_____
ОГРН: _____
ИНН: _____

Банковские реквизиты:

Телефон:_____
E-mail: _____
Победитель: _____
(должность, ФИО)

МП «__» _____ 20 ___

Приложение 2
к договору на право размещения нестационарного торгового объекта от 07.11.2023 года № 722-ПГА

Расчет стоимости
за размещение нестационарного торгового объекта павильон «овощи-фрукты», расположенного по адресу: Московская область, город Дзержинский, ул. Лесная, у дома 18б

Период работы	Количество месяцев	Расчет	Сумма, руб.	Срок платежа

Адреса, банковские реквизиты и подписи сторон

Сторона 1.
Администрация муниципального образования
«Городской округ Дзержинский Московской области»
Местонахождение: Московская область, г.о. Дзержинский, ул. Спортивная, д.20-а тел.: (495) 551-41-55, факс: (495) 550-77-44
Наименование получателя: УФК по Московской области (Администрация муниципального образования «Городской округ Дзержинский Московской области»
(л/с 04483001890), ИНН 5027023974/ КПП 502701001 Р/с (казначейский счет): 03100643000000014800 Кор.счет (единый казначейский счет): 40102810845370000004, КБК: 70011109080040000120
Банк получателя: ГУ Банка России по
ЦФО//УФК по Московской области, г. Москва, БИК банка получателя: 004525987
Код ОКТМО: 46711000

Заместитель главы Администрации городского округа
В.Е. Чичёв _____ МП «__» _____ 20 ___

Сторона 2.
Победитель:
_____
Местонахождение:
(юридический адрес)
_____
ОГРН: _____
ИНН: _____

Банковские реквизиты:

Телефон:_____
E-mail: _____
Победитель: _____
(должность, ФИО)

МП «__» _____ 20 ___